Début 1900

Démarrage de l'activité de la société Briqueteries du Nord (BDN)

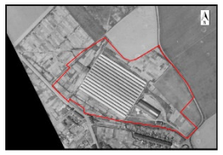

Sept. – Nov. 2021

Déclaration au Préfet de la **cessation des activités** de BDN + **Mise en sécurité** du site

Décembre 2021

Acquisition du site par **SAS Briqueterie :** projet de reconversion pour un usage **Résidentiel**

Avril 2022

Mémoire de réhabilitation et Arrêté Préfectoral : site compatible pour un usage **INDUSTRIEL**

Changement d'usage : **Industriel** ➡ **Résidentiel**

Fin 2024

Usage futur **RESIDENTIEL**

- **Plan de Gestion** et Evaluation des risques sanitaires (vérification de la compatibilité avec l'usage)
- **Attestation** garantissant la **prise en compte des mesures de gestion de la pollution** dans la conception du projet d'aménagement (ATTES ALUR)

Travaux de dépollution

1900 | **2021** | **2022** | **2023** | **2024** | **2025**

Investigations de terrain

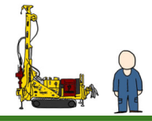

2021 - 2022 : Etudes environnementales + évacuation d'un spot de pollution sols (Kaliès) = site compatible avec un **usage industriel**

2023 – 2024 : **Etudes environnementales complémentaires** / Projet d'usage futur Résidentiel (HPC Envirotec)

2021 – 2025 : **Surveillance de la qualité des eaux souterraines** (Kaliès puis Apogéo)

DOCUMENT DE TRAVAIL