

EXTRAIT DU REGISTRE DES
DÉLIBÉRATIONS DU CONSEIL MUNICIPAL

L'An **DEUX MILLE VINGT CINQ**, le **VINGT-SEPT MARS à 18 Heures**,

Le Conseil municipal de la Ville de **LAMBERSART**, légalement convoqué le 21 Mars 2025, s'est réuni à l'Hôtel de Ville, sous la présidence de Monsieur Nicolas **BOUCHE**, Maire.

Nombre de Conseillers en exercice : 35

ÉTAIENT PRÉSENTS : M. **BOUCHE** Nicolas, Maire ; Mme **GERBER** Héloïse, M. **BERTIN** Pierre, Mme **PICHONAT** Emmanuelle, M. **LEMTIRI** Kacem, Mme **LEROY-LAIDEBEUR** Barbara, M. **DUMEZ** Gilles, Mme **LUCOT** Pascale, M. **LAOUTID** Fouad, Mme **DEWAS** Sabine, M. **MAGDELAINE** Emmanuel, Mme **COUSIN** Chantal, M. **HUBERT** Thomas, Adjoints ; Mme **GORISSE** Marie-Christine, M. **BURLION** Nicolas, Mme **RAMON** Anne, M. **DE RYCKE** Xavier, Mme **CACHEUX** Martine, M. **LEKIEFFRE** Guillaume, Mme **DOUTRIAUX** Céline, M. **MOUKRIM** Yassir, Mme **NISOLLE** Christine, MM. **LEMBREZ** Bertin, **BLANQUART** David, Mme **PILLA** Claire ; Mme **DOMRAULT-TANGUY** Carole ; M. **CAUDRON** Christophe, Mme **HENOQUE** Brigitte, M. **FRAPPART** Laurent ; M. **MAZEREEUW** Alain ; MM. **PIRA** Pierre-Yves, **BOISSE** Julien, Conseillers Municipaux.

ÉTAIENT REPRÉSENTÉS *au sens de l'Article L. 2121-20 du Code Général des Collectivités Territoriales* :

M. **PIERROT** Antoine, Adjoint [pouvoir à Mme **PICHONAT** Emmanuelle] ;

M. **BURLION** Nicolas, Conseiller municipal délégué [pouvoir à M. **LEMBREZ** Bertin] - [arrivée en cours de séance] ;

M. **VASSEUR** Quentin, Conseiller municipal délégué [pouvoir à M. **LEMTIRI** Kacem] ;

Mme **LARVENT** Vanessa, Conseillère municipale [pouvoir à M **CAUDRON** Christophe].

SECRÉTAIRE DE SÉANCE : M. **LEMBREZ** Bertin.

O B J E T

N°16

FINANCES LOCALES - DÉCISIONS BUDGÉTAIRES

BUDGET SUPPLÉMENTAIRE 2025

.../...

RAPPORT DU MAIRE

Le Conseil municipal, après en avoir délibéré, décide de voter le Budget Supplémentaire 2025 conformément aux tableaux ci-après :

Équilibre global du Budget Supplémentaire 2025 :

BP + BS 2025	Dépenses	Recettes
Fonctionnement	39 458 363,85	39 458 363,85
Investissement	12 691 371,25	12 691 371,25
Total	52 149 735,10	52 149 735,10

Le Budget Supplémentaire de la Commune pour l'exercice 2025 s'équilibre comme suit :

Section de fonctionnement :

PRODUITS FONCTIONNEMENT	BP 2025	BS	BP + BS
002 - Excédent reporté		4 757 359,85	4 757 359,85
013 - Atténuations de charges	300 000,00		300 000,00
70 - Ventes de produits ou services	1 339 179,00		1 339 179,00
73 - Impôts et taxes	793 140,00		793 140,00
731 - Fiscalités locales	25 496 652,00	170 000,00	25 666 652,00
74 - Dotations et Participations	5 157 692,00		5 157 692,00
75 - Autres produits de gestion	1 376 349,00		1 376 349,00
76 - Produits financiers	5 001,00		5 001,00
77 - Produits exceptionnels	100,00		100,00
78 - Reprise sur provision	62 891,00		62 891,00
TOTAL EXERCICE	34 531 004,00	4 927 359,85	39 458 363,85

RECETTES :

- **Chapitre 002 :**
 - Nature 002 pour 4 757 359,85€ : correspond au résultat reporté de fonctionnement
- **Chapitre 731 :**
 - Nature 73111 pour 170 000 € : rectification de l'assiette fiscale définitive sur la base 2024 et modification du taux de revalorisation à 1.7% (rappel au BP à 1.5%)

CHARGES FONCTIONNEMENT	BP 2025	BS	BP + BS
011 - Charges à caractère général	6 097 690,00	10 000,00	6 107 690,00
012 - Charges de personnel	18 848 553,00		18 848 553,00
014 - Atténuation de produits MEL, SIVOM, PR. SRU	676 800,00		676 800,00
023 - Virement section d'investissement	2 648 838,00	4 921 674,85	7 570 512,85
042 - Op. d'ordre transfert entre sections	1 023 600,00		1 023 600,00
65 - Autres charges de gestion courante	4 979 632,00	-4 315,00	4 975 317,00
66 - Charges financières	192 000,00		192 000,00
67 - Charges exceptionnelles	1 000,00		1 000,00
68 - Dotations aux amortissements et aux provisions	62 891,00		62 891,00
TOTAL EXERCICE	34 531 004,00	4 927 359,85	39 458 363,85

DÉPENSES :

- **Transfert du budget « citoyen » du chapitre 65 (- 5 000 €) au 011 (5 000 €)**
 Rectification des natures aux réelles dépenses
 (de la nature 65131 aux natures 60623, 6068, 61358 et 611)
- **Transfert du chapitre 65 nature 65748 (- 5 000 €) au 011 nature 6238 (5 000 €) dans le cadre d'un Don à Mayotte**
- **Chapitre 65 nature 65888 (5 685 €) : indemnisation en raison de l'expérimentation du changement de circulation avenue Becquart pour Noix de coco et Rouge Fantomas**
- **Virement à la section d'investissement pour 4 921 675,85 € au chapitre 023 pour équilibrage.**

Section d'investissement :

PRODUITS INVESTISSEMENT	BP 2025	BS	BP + BS
001 - Résultat reporté d'investissement > 0		270 191,72	270 191,72
021 - Virement de la section de fonctionnement	2 648 838,00	4 921 674,85	7 570 512,85
024 - Produits des cessions d'immobilisations			0,00
040 - Dotations aux amortissements	1 023 600,00		1 023 600,00
041 - Opérations patrimoniales	41 200,00		41 200,00
10(68) - Excédent de fonctionnement capitalisé		1 242 493,98	1 242 493,98
10 - FCTVA et TLE	744 500,00		744 500,00
13 - Subventions d'investissement reçues (dont reports)	766 600,00	1 032 272,70	1 798 872,70
16 - Emprunts et dettes assimilés	1 095 862,00	-1 095 862,00	0,00
TOTAL EXERCICE	6 320 600,00	6 370 771,25	12 691 371,25

RECETTES :

- **Chapitre 001 :**
 - Nature 001 pour 270 191,72 € : correspond au résultat reporté d'investissement
 - **Chapitre 10 :**
 - Nature 1068 pour 1 242 493,98 € : correspond au résultat cumulé de l'investissement (+ 270 181,72 €) et les reports d'investissement (-2 480 454,40 € + 967 768,70 €)
 - **Chapitre 13 :**
 - RAR 2024 (reste à réaliser) sur les encaissements pour 967 768,70 € correspondant aux soldes des subventions sur les projets 2024
 - Nature 1328 pour 16 804 € correspondant à la subvention ALVEOLE pour l'achat complémentaire de box à vélo
 - Les natures 1321 subvention de l'ANS et 13251 subvention de la MEL pour 47 700 € concernent les travaux de la salle de sport Canteleu (accessibilité, menuiseries et éclairage)
 - **Chapitre 16 :**
 - Nature 1641 pour (-1 095 862 €) : fermeture de crédits liée à l'emprunt d'équilibre du BP2025
- **Virement de la section de fonctionnement pour 4 707 824,85 € au chapitre 021 pour équilibrage.**

CHARGES INVESTISSEMENT	BP 2025		
001 - Résultat reporté d'investissement < 0			0,00
041 - Opérations patrimoniales	41 200,00		41 200,00
16 - Emprunts et dettes assimilés	1 075 000,00		1 075 000,00
20 - Immobilisations incorporelles	75 000,00	7 448,00	82 448,00
204 - Subventions d'équipement versées	30 000,00		30 000,00
21 - Immobilisations corporelles (dont reports)	4 882 500,00	2 889 374,40	7 771 874,40
23 - Immobilisations en cours	216 800,00	3 473 948,85	3 690 748,85
27 - Autres immobilisations financières	100,00		100,00
TOTAL EXERCICE	6 320 600,00	6 370 771,25	12 691 371,25

DÉPENSES :➤ **Chapitres 20 et 21** correspondent :

- RAR 2024 (reste à réaliser) sur les décaissements pour un total de 2 480 454,40 €
Natures 2051 (7 448 €), du 2128 (198 811,04 €), du 21311 (113 033,49 €), du 21312 (497 651,76 €), du 21314 (888 878,23 €), du 21316 (50 000 €), du 21318 (192 882,70 €), du 21351 (224 959,22 €), du 2152 (29 673,06 €), du 21534 (35 397,24 €), du 21538 (103 753,20 €), du 2158 (21 495,84 €), du 21838 (23 180,87 €), du 21841 (2 246,48 €), du 21848 (689,77 €), du 2188 (90 353,50 €)
- Nature 21314 pour 7 300 € : participation à hauteur de 10% des travaux effectués dans le hall de la salle Malraux par Toiles du Nord
- Nature 2188 pour 20 420 € : achat supplémentaire de box à vélos afin de bénéficier de la subvention ALVEOLE
- Nature 21312 pour 1 248 € : actualisation d'un marché de travaux pour l'extension de l'école la Fontaine dans le cadre d'un AP/CP
- Nature 21314 pour 55 000 € : budget pour changement du système d'éclairage en LED de la salle de sport Canteleu, subventionné en partie (cf subventions de l'ANS et MEL)
- Nature 2158 pour 3 000 € : crédit complémentaire pour le remplacement d'une broyeuse
- Nature 21328 pour 329 400 € : pour l'achat d'un ensemble immobilier à l'angle de la rue Dunkerque et rue de la Carnoy, afin d'y réaliser plusieurs logements conventionnés, comptabilisés dans l'inventaire des logements locatifs conventionnés dressé par la Préfecture. Cette acquisition permettra ainsi à la commune de neutraliser tout ou partie des amendes versées en raison de son déficit en logements sociaux

➤ **Chapitre 23 :**

- Nature 238 pour 3 473 948,85 € : équilibrage du budget pour projets futurs

Sur ces bases, il est proposé aux membres du Conseil municipal :

- d'approuver le Budget Supplémentaire de la Commune pour l'exercice 2025.

ADOPTÉ PAR 27 VOIX POUR, 5 VOIX CONTRE [M. CAUDRON Christophe, Mmes LARVENT Vanessa, HENOQUE Brigitte et M. FRAPPART Laurent, M. MAZEREEUW Alain] E T 3 A B S T E N T I O N S [Mme DOMRAULT-TANGUY Carole, MM. PIRA Pierre-Yves et BOISSE Julien]

Transmis en Préfecture le 02 AVR. 2025

Affiché le 02 AVR. 2025

Pour extrait conforme,



Nicolas BOUCHE
Maire
Conseiller Métropolitain



Bertin LEMBREZ
Secrétaire de Séance

Bordereau d'acquittement de transaction

Collectivité : Lambersart
Utilisateur : PASTELL Plateforme

Paramètres de la transaction :

Numéro de l'acte :	DM20250327_16
Objet :	Budget Supplémentaire 2025
Type de transaction :	Transmission d'actes
Date de la décision :	2025-03-27 00:00:00+01
Nature de l'acte :	Délibérations
Documents papiers complémentaires :	NON
Classification matières/sous-matières :	7.1 - Decisions budgetaires
Identifiant unique :	059-215903287-20250327-DM20250327_16-DE
URL d'archivage :	Non définie
Notification :	Non notifiée

Fichiers contenus dans l'archive :

Fichier	Type	Taille
Enveloppe métier Nom métier : 059-215903287-20250327-DM20250327_16-DE-1-1_0.xml	text/xml	985 o
Document principal (Délibération) Nom original : 20250327.16 BS 2025.pdf Nom métier : 99_DE-059-215903287-20250327-DM20250327_16-DE-1-1_1.pdf	application/pdf	593 Ko
Document principal (Délibération) Nom original : 20250327.16 anx.pdf Nom métier : 99_DE-059-215903287-20250327-DM20250327_16-DE-1-1_2.pdf	application/pdf	1.7 Mo

Cycle de vie de la transaction :

Etat	Date	Message
Posté	2 avril 2025 à 15h43min46s	Dépôt initial
En attente de transmission	2 avril 2025 à 15h43min52s	Accepté par le TdT : validation OK
Transmis	2 avril 2025 à 15h43min54s	Transmis au MI
Acquittement reçu	2 avril 2025 à 15h44min07s	Reçu par le MI le 2025-04-02



REPUBLIQUE FRANÇAISE

COMMUNE DE LAMBERSART dont la population est de 3500 habitants et plus : VILLE LAMBERSART (1)
AGREGE AU BUDGET PRINCIPAL DE (2)

Numéro SIRET : 21590328700013

POSTE COMPTABLE : SERVICE DE GESTION COMPTABLE DE LILLE

M. 57

Budget supplémentaire (3)
Voté par nature

BUDGET : BUDGET PRINCIPAL (4)

ANNEE 2025

- (1) Indiquer soit le nom de la collectivité, soit le libellé de l'établissement, soit le nom du syndicat mixte relevant de l'article L. 5721-2 du CGCT.
- (2) A compléter s'il s'agit d'un budget annexe.
- (3) Préciser s'il s'agit du budget supplémentaire ou d'une décision modificative.
- (4) Indiquer le budget concerné : budget principal ou libellé du budget annexe.

Vu pour être joint à la délibération
du Conseil municipal en date du

27 MARS 2025



Nicolas BOUCHE

Maire
Conseiller Métropolitain

Sommaire

I - Informations générales

A - Informations statistiques, fiscales et financières	4
B - Modalités de vote du budget	5
C1 - Exécution du budget de l'exercice précédent - Résultats	6
C2 - Exécution du budget de l'exercice précédent - RAR Dépenses	7
C3 - Exécution du budget de l'exercice précédent - RAR Recettes	8

II - Présentation générale du budget

A - Vue d'ensemble - Vote et reports	9
B1 - Présentation des AP votées	11
B2 - Présentation des AE votées	12
C1 - Equilibre financier du budget - Investissement	13
C2 - Equilibre financier du budget - Fonctionnement	16
D1 - Balance générale - Dépenses	18
D2 - Balance générale - Recettes	20

III - Vote du budget

A - Section d'investissement - Vue d'ensemble	22
A1 - Section d'investissement - Dépenses - Détail par article	26
A2.1 - Section d'investissement - Dépenses - Vue d'ensemble des opérations d'équipement	29
A2.2 - Section d'investissement - Dépenses - Détail des opérations d'équipement gérées en AP	30
A2.3 - Section d'investissement - Dépenses - Détail des opérations d'équipement gérées hors AP	31
A3 - Section d'investissement - Recettes - Détail par article	32
B - Section de fonctionnement - Vue d'ensemble	35
B1 - Section de fonctionnement - Dépenses - Détail par article	38
B2 - Section de fonctionnement - Recettes - Détail par article	43

IV - Annexes

A - Présentation croisée

A1 - Section d'investissement - Vue d'ensemble	46
A1.01 - Opérations non ventilables	48
A1.900 - Fonction 0 - Services généraux	49
A1.900-5 - Fonction 0-5 - Gestion des fonds européens	52
A1.901 - Fonction 1 - Sécurité	53
A1.902 - Fonction 2 - Enseignement, formation professionnelle et apprentissage	54
A1.903 - Fonction 3 - Culture, vie sociale, jeunesse, sports et loisirs	57
A1.904 - Fonction 4 - Santé et action sociale (hors RSA)	60
A1.904-4 - Fonction 4-4 - RSA	63
A1.905 - Fonction 5 - Aménagement des territoires et habitat	64
A1.906 - Fonction 6 - Action économique	67
A1.907 - Fonction 7 - Environnement	69
A1.908 - Fonction 8 - Transports	72
A2 - Section de fonctionnement - Vue d'ensemble	76
A2.01 - Opérations non ventilables	78
A2.930 - Fonction 0 - Services généraux	79
A2.930-5 - Fonction 0-5 - Gestion des fonds européens	85
A2.931 - Fonction 1 - Sécurité	86
A2.932 - Fonction 2 - Enseignement, formation professionnelle et apprentissage	87
A2.933 - Fonction 3 - Culture, vie sociale, jeunesse, sports et loisirs	90
A2.934 - Fonction 4 - Santé et action sociale (hors APA et RSA/Régularisation de RMI)	93
A2.934-3 - Fonction 4-3 - APA	96
A2.934-4 - Fonction 4-4 - RSA/Régularisation de RMI	97
A2.935 - Fonction 5 - Aménagement des territoires et habitat	98
A2.936 - Fonction 6 - Action économique	101
A2.937 - Fonction 7 - Environnement	103
A2.938 - Fonction 8 - Transports	106

B - Annexes patrimoniales

B1.1 - Etat de la dette - Détail des crédits de trésorerie	110
B1.2 - Etat de la dette - Répartition par nature de dette	111
B1.3 - Etat de la dette - Répartition par structure de taux	115
B1.4 - Etat de la dette - Typologie de la répartition de l'encours	116



B1.5 - Etat de la dette - Détail des opérations de couverture	120
B1.6 - Etat de la dette - Dette pour financer l'emprunt d'un autre organisme	121
B1.7 - Etat de la dette - Autres dettes	123
B2 - Méthodes utilisées pour les amortissements	125
B3.1 - Etat des provisions constituées	126
B3.2 - Etalement des provisions	127
B4 - Etat des charges transférées	128
B5 - Détail des chapitres d'opérations pour comptes de tiers	129
B6 - Prêts	130
B7.1 - Etat synthétique des engagements donnés	131
B7.2 - Etat synthétique des engagements reçus	132
B7.3 - Etat des emprunts garantis	133
B7.4 - Calcul du ratio d'endettement relatif aux emprunts garantis	134
B7.5 - Etat des contrats de crédit-bail	135
B7.6 - Etat des marchés de partenariat	136
B7.7 - Etat des recettes grevées d'affectation spéciale	137
B7.8 - Autres engagements donnés	138
B7.9 - Autres engagements reçus	141
B8 - Subventions versées	144
B9 - Etat du personnel	145
B10 - Liste des organismes dans lesquels la collectivité a pris un engagement financier	146
B11.1 - Liste des organismes de regroupement	147
B11.2 - Liste des établissements publics créés	148
B11.3 - Liste des services individualisés dans un budget annexe	149
C - Annexes budgétaires	
C1.1 - Equilibre budgétaire	150
C1.2 - Equilibre budgétaire - Dépenses	151
C1.3 - Equilibre budgétaire - Recettes	152
D - Autres éléments d'information	
D1 - Liste des services assujettis à la TVA et non érigés en budget annexe	153
D2.1 - Services ferroviaires régionaux des voyageurs - Volet 1 : Budget	154
D2.2 - Services ferroviaires régionaux des voyageurs - Volet 2 : Compte d'exploitation	156
D3 - Décisions en matière de taux	157
D4.1 - Etats de la répartition de la TEOM - Investissement	158
D4.2 - Etats de la répartition de la TEOM - Fonctionnement	160
D5.1 - Etats des dépenses et recettes des services d'eau et d'assainissement - Fonctionnement (2)	161
D5.2 - Etats des dépenses et recettes des services d'eau et d'assainissement - Investissement (2)	162
V - Arrêté et signatures	
A - Arrêté et signatures	162

Préciser, pour chaque annexe, si l'état est joint ou sans objet.

Dans l'ensemble des tableaux, les cases grisées ne doivent pas être remplies.

Conformément à l'instruction budgétaire et comptable, il convient de mentionner que :

dans la présentation croisée, la rubrique fonctionnelle 01 – Opérations non ventilables comprend les impôts et taxes non affectés, les dotations et participations, la dette et les opérations financières, les opérations patrimoniales en investissement, les frais de fonctionnement des groupes d'élus en fonctionnement ;
les opérations d'ordre doivent figurer en italique.

(1) A utiliser également par les collectivités de moins de 3500 habitants qui mobiliseraient des AP-AE régies par l'article L.5217-10-7 du CGCT après avoir adopté un règlement budgétaire et financier conformément à l'article L. 5217-10-9. Si la collectivité opte pour ce régime, la collectivité ne renseigne pas les annexes C2.1 et C2.2 de la partie IV « Annexes ». Les projets de dotations d'AP-AE inscrits sur les annexes B1 et B2 de la partie II apparaissent alors dans les états de la partie III « Vote du budget », sinon les montants dans les champs AP-AE sont par convention de 0.

(2) Cet état ne peut être produit que par les communes dont la population est inférieure à 500 habitants et qui gèrent les services de distribution de l'eau potable et d'assainissement sous forme de régie simple sans budget annexe (art. L. 2221-11 du CGCT)



I – INFORMATIONS GENERALES
INFORMATIONS STATISTIQUES, FISCALES ET FINANCIERES

Informations statistiques	
	Valeurs
Population totale	27563

Informations fiscales (N-2)	
	Collectivité
Indicateur de ressources fiscales ou potentiel fiscal par habitant (1)	902.776828

Informations financières – ratios		Valeurs
1	Dépenses réelles de fonctionnement / population	1119.77
2	Recettes réelles de fonctionnement / population	1258.97
3	Dépenses d'équipement brut / population	419.95
4	Encours de dette / population (2) (3)	372.23
5	DGF / population	145.60
6	Dépenses de personnel / dépenses réelles de fonctionnement (4)	61.07%
7	Dépenses réelles de fonctionnement et remboursement annuel de la dette en capital / recettes réelles de fonctionnement (4)	92.03%
8	Dépenses d'équipement brut / recettes réelles de fonctionnement	33.36%
9	Encours de la dette / recettes réelles de fonctionnement (2) (3) (4)	29.57%
10	Epargne brute / recettes réelles de fonctionnement (2) (4)	11.06%

(1) A renseigner selon les dispositions législatives et réglementaires applicables à la collectivité. Informations comprises dans la fiche de répartition de la DGF de l'exercice N-1, établie sur la base des informations N-2 (transmise par les services préfectoraux).

(2) Les ratios s'appuyant sur l'encours de la dette se calculent à partir du montant de la dette au 1^{er} janvier N.

(3) L'encours de dette doit comprendre les avances remboursables consenties au titre de l'article 25 de la loi n° 2020-935 du 30 juillet 2020 de finances rectificative pour 2020, portant attribution des avances remboursables sur les recettes fiscales prévues aux articles 1594 A et 1595 du code général des impôts

(4) Pour les syndicats mixtes, seules ces données sont à renseigner.

I – INFORMATIONS GENERALES

MODALITES DE VOTE DU BUDGET

I – L'assemblée délibérante vote le présent budget :

- au niveau du chapitre (1) pour la section d'investissement ;
- au niveau du chapitre (1) pour la section de fonctionnement ;
- sans (2) vote formel sur les chapitres « opérations d'équipement » ;
- sans (2) vote formel sur chacun des chapitres.

La liste des articles spécialisés sur lesquels l'ordonnateur ne peut procéder à des virements d'article à article est la suivante :

II – En l'absence de mention au paragraphe I ci-dessus, le budget est réputé voté par chapitre, sans vote formel sur chacun des chapitres, en fonctionnement et en investissement sans vote formel pour les chapitres « opération d'équipement ».

III – Conformément à l'article L. 5217-10-6 du CGCT, l'assemblée délibérante autorise le président à opérer des virements de crédits de paiement de chapitre à chapitre, à l'exclusion des crédits relatifs aux dépenses de personnel, dans les limites suivantes (3) :

- Fonctionnement : 7.5%%
- Investissement : 7.5%%

IV – En l'absence de mention au paragraphe III ci-dessus, le président est réputé ne pas avoir reçu l'autorisation de l'assemblée délibérante de pratiquer des virements de crédits de paiement de chapitre à chapitre.

V – Les provisions sont (4).

VI – La comparaison s'effectue par rapport au budget de l'exercice (5).

VII – Le présent budget a été voté sans reprise des résultats de l'exercice N-1 (6).

(1) A compléter par « du chapitre » ou « de l'article ».

(2) Indiquer « avec » ou « sans ».

(3) Au maximum dans la limite de 7,5% des dépenses réelles de chaque section.

(4) A compléter par un seul des deux choix suivants :

- semi budgétaire ;
- budgétaire par délibération N°... du ...

(5) Budget de l'exercice = budget primitif + budget supplémentaire + décision modificative avec retranscription des virements de crédits, s'il y a lieu.

(6) A compléter par un seul des trois choix suivants :

- sans reprise des résultats de l'exercice N-1 ;
- avec reprise des résultats de l'exercice N-1 après le vote du compte administratif ;
- avec reprise anticipée des résultats de l'exercice N-1.

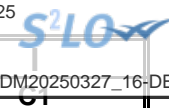

I – INFORMATIONS GENERALES
EXECUTION DU BUDGET DE L'EXERCICE PRECEDENT – RESULTATS (1)

	RESULTAT DE L'EXERCICE N-1			
	Dépenses	Recettes	Solde d'exécution ou résultat reporté	Résultat ou solde (A) (2)
TOTAL DU BUDGET	39 553 723,95	46 532 992,97	-709 223,47	A1 6 270 045,55
Investissement	7 434 239,43	10 380 927,56	(3) -2 676 496,41	A2 270 191,72
Fonctionnement	32 119 484,52	36 152 065,41	(4) 1 967 272,94	A3 5 999 853,83

	RESTES A REALISER N-1		
	Dépenses	Recettes	Solde (B)
TOTAL des RAR	I + II 2 480 454,40	III + IV 967 768,70	B1 -1 512 685,70
Investissement	I 2 480 454,40	III 967 768,70	B2 -1 512 685,70
Fonctionnement	II 0,00	IV 0,00	B3 0,00

RESULTAT CUMULE = (A) + (B) (5)		
TOTAL	A1 + B1	4 757 359,85
Investissement	A2 + B2	-1 242 493,98
Fonctionnement	A3 + B3	5 999 853,83

(1) État à compléter uniquement en cas de reprise des résultats de l'exercice N-1 après le vote du compte administratif ou en cas de reprise anticipée des résultats de l'exercice N-1.

(2) Indiquer le signe – si dépenses > recettes, et + si recettes > dépenses.

(3) Solde d'exécution de N-2 reporté sur la ligne budgétaire 001 du compte administratif N-1. Indiquer le signe – si dépenses > recettes, et + si recettes > dépenses.

(4) Résultat de fonctionnement reporté sur la ligne budgétaire 002 du compte administratif N-1. Indiquer le signe – si déficitaire, et + si excédentaire.

(5) Indiquer le signe – si déficit et + si excédent.



I – INFORMATIONS GENERALES

EXECUTION DU BUDGET DE L'EXERCICE PRECEDENT – RAR DEPENSES

DETAIL DES RESTES A REALISER N-1 EN DEPENSES (1)

Chap. / art. (2)	Libellé	Dépenses engagées non mandatées
SECTION D'INVESTISSEMENT – TOTAL		(I) 2 480 454,40
018	RSA	0,00
10	Dotations, fonds divers et réserves	0,00
13	Subventions d'investissement (3)	0,00
16	Emprunts et dettes assimilées	0,00
18	Cpte de liaison : affectation (BA,régie)	0,00
20	Immobilisations incorporelles (sauf le 204) (3)	7 448,00
204	Subventions d'équipement versées (3) (5)	0,00
21	Immobilisations corporelles (3)	2 473 006,40
22	Immobilisations reçues en affectation (3)	0,00
23	Immobilisations en cours (sauf 2324) (3)	0,00
26	Participations et créances rattachées	0,00
27	Autres immobilisations financières (3)	0,00
45	Chapitres d'opérations pour compte de tiers	0,00
SECTION DE FONCTIONNEMENT – TOTAL		(II) 0,00
011	Charges à caractère général (4)	0,00
012	Charges de personnel et frais assimilés (4)	0,00
014	Atténuations de produits	0,00
016	APA	0,00
017	RSA / Régularisations de RMI	0,00
65	Autres charges de gestion courante (4)	0,00
6586	Frais fonctionnement des groupes d'élus	0,00
66	Charges financières	0,00
67	Charges spécifiques (4)	0,00

(1) Il s'agit des restes à réaliser établis conformément à la comptabilité d'engagement annuelle. A servir uniquement en cas de reprise des résultats de l'exercice précédent, soit après le vote du compte administratif, soit en cas de reprise anticipée des résultats.

Les restes à réaliser de la section de fonctionnement correspondent : en dépenses, aux dépenses engagées non mandatées et non rattachées telles qu'elles ressortissent de la comptabilité des engagements ; et en recettes, aux recettes certaines n'ayant pas donné lieu à l'émission d'un titre et non rattachées.

Les restes à réaliser de la section d'investissement correspondent : en dépenses, aux dépenses engagées non mandatées au 31/12 de l'exercice précédent telles qu'elles ressortissent de la comptabilité des engagements ; et en recettes, aux recettes certaines n'ayant pas donné lieu à l'émission d'un titre au 31/12 de l'exercice précédent.

(2) Suivant le niveau de vote retenu par l'assemblée délibérante.

(3) Hors dépenses imputées au chapitre 018.

(4) Hors dépenses imputées aux chapitres 016 et 017.

(5) Le chapitre 204 « Subventions d'équipement versées » est un chapitre globalisé regroupant les comptes 204 et 2324.



I – INFORMATIONS GENERALES

EXECUTION DU BUDGET DE L'EXERCICE PRECEDENT – RAR RECETTES

DETAIL DES RESTES A REALISER N-1 EN RECETTES (1)

Chap. / art. (2)	Libellé	Titres restant à émettre
SECTION D'INVESTISSEMENT – TOTAL		(III) 967 768,70
018	RSA	0,00
024	Produits des cessions d'immobilisations	0,00
10	Dotations, fonds divers et réserves	0,00
13	Subventions d'investissement (reçues) (3)	967 768,70
16	Emprunts et dettes assimilées	0,00
18	Cpte de liaison : affectation (BA,régie)	0,00
20	Immobilisations incorporelles (sauf 204) (3)	0,00
204	Subventions d'équipement versées (3) (5)	0,00
21	Immobilisations corporelles (3)	0,00
22	Immobilisations reçues en affectation (3)	0,00
23	Immobilisations en cours (sauf 2324) (3)	0,00
26	Participations et créances rattachées	0,00
27	Autres immobilisations financières (3)	0,00
45	Chapitres d'opérations pour compte de tiers	0,00
SECTION DE FONCTIONNEMENT – TOTAL		(IV) 0,00
70	Prod. services, domaine, ventes diverses	0,00
73	Impôts et taxes	0,00
731	Fiscalité locale	0,00
74	Dotations et participations (4)	0,00
75	Autres produits de gestion courante (4)	0,00
013	Atténuations de charges (4)	0,00
016	APA	0,00
017	RSA / Régularisations de RMI	0,00
76	Produits financiers	0,00
77	Produits spécifiques (4)	0,00

(1) Il s'agit des restes à réaliser établis conformément à la comptabilité d'engagement annuelle. A servir uniquement en cas de reprise des résultats de l'exercice précédent, soit après le vote du compte administratif, soit en cas de reprise anticipée des résultats.

Les restes à réaliser de la section de fonctionnement correspondent : en dépenses, aux dépenses engagées non mandatées et non rattachées telles qu'elles ressortissent de la comptabilité des engagements ; et en recettes, aux recettes certaines n'ayant pas donné lieu à l'émission d'un titre et non rattachées.

Les restes à réaliser de la section d'investissement correspondent : en dépenses, aux dépenses engagées non mandatées au 31/12 de l'exercice précédent telles qu'elles ressortissent de la comptabilité des engagements ; et en recettes, aux recettes certaines n'ayant pas donné lieu à l'émission d'un titre au 31/12 de l'exercice précédent.

(2) Suivant le niveau de vote retenu par l'assemblée délibérante.

(3) Hors recettes imputées au chapitre 018.

(4) Hors recettes imputées aux chapitres 016 et 017.

(5) Le chapitre 204 « Subventions d'équipement versées » est un chapitre globalisé regroupant les comptes 204 et 2324.



II – PRESENTATION GENERALE DU BUDGET
VUE D'ENSEMBLE

		DEPENSES	RECETTES
VOTE	Crédits d'investissement votés au titre du présent budget (y compris le compte 1068) (1)	3 890 316,85	5 132 810,83
+		+	+
REPORTS	Restes à réaliser de l'exercice précédent (RAR N-1) (2)	2 480 454,40	967 768,70
	001 Solde d'exécution de la section d'investissement reporté (2)	(si solde négatif) 0,00	(si solde positif) 270 191,72
=		=	=
Total de la section d'investissement (3)		6 370 771,25	6 370 771,25
		DEPENSES	RECETTES
VOTE	Crédits de fonctionnement votés au titre du présent budget (1)	4 927 359,85	170 000,00
+		+	+
REPORTS	Restes à réaliser de l'exercice précédent (RAR N-1) (2)	0,00	0,00
	002 Résultat de fonctionnement reporté (2)	(si déficit) 0,00	(si excédent) 4 757 359,85
=		=	=
Total de la section de fonctionnement (4)		4 927 359,85	4 927 359,85
TOTAL DU BUDGET (5)		11 298 131,10	11 298 131,10

(1) Au budget primitif, les crédits votés correspondent aux crédits votés lors de cette étape budgétaire. De même, pour les décisions modificatives et le budget supplémentaire, les crédits votés correspondent aux crédits votés lors de l'étape budgétaire sans sommation avec ceux antérieurement votés lors du même exercice.

(2) A servir uniquement à l'étape budgétaire de reprise des résultats de l'exercice précédent, soit après le vote du compte administratif, soit en cas de reprise anticipée des résultats.

Les restes à réaliser de la section de fonctionnement correspondent : en dépenses, aux dépenses engagées non mandatées et non rattachées telles qu'elles ressortissent de la comptabilité des engagements ; et en recettes, aux recettes certaines n'ayant pas donné lieu à l'émission d'un titre et non rattachées.

Les restes à réaliser de la section d'investissement correspondent : en dépenses, aux dépenses engagées non mandatées au 31/12 de l'exercice précédent telles qu'elles ressortissent de la comptabilité des engagements ; et en recettes, aux recettes certaines n'ayant pas donné lieu à l'émission d'un titre au 31/12 de l'exercice précédent.

(3) Total de la section d'investissement = RAR + solde d'exécution reporté + crédits d'investissement votés.

(4) Total de la section de fonctionnement = RAR + résultat reporté + crédits de fonctionnement votés.

(5) Total du budget = total de la section de fonctionnement + total de la section d'investissement.

Envoyé en préfecture le 02/04/2025

Reçu en préfecture le 02/04/2025

Publié le



ID : 059-215903287-20250327-DM20250327_16-DE

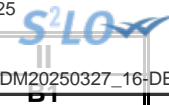

II – PRESENTATION GENERALE DU BUDGET
PRESENTATION DES AP VOTEES

AUTORISATION DE PROGRAMME (1)		Chapitre(s)	Montant
Numéro	Libellé		
F4A001/2023	Agrandissement École La Fontaine	21	41 891,93
F4A003/2023	Extension Garderie	21	284 679,20
F4A002/2023	Restaurant La Fontaine	21	2 864 221,14
F1C003/2023	Rénovation et pose de panneaux photovoltaïques sur 10 bâtiments	21	1 202 505,34
F1E001/2023	Terrains synthétiques Guy Lefort (terrains+éclairage)	21	6 391,20
TOTAL			4 399 688,81

« AP de dépenses imprévues » (2)	020	0,00
---	-----	------

TOTAL GENERAL	4 399 688,81
----------------------	---------------------

(1) Il s'agit des AP nouvelles qui sont votées lors de la séance. Cela concerne des AP relatives à de nouvelles programmations pluriannuelles mais également des AP modifiant un stock d'AP existant.

(2) L'assemblée peut voter des AP de « dépenses imprévues ». Leur montant est limité à 2 % des dépenses réelles de la section correspondante. En fin d'exercice, ces AP sont automatiquement annulées si elles n'ont pas été engagées.

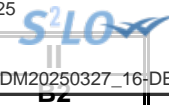

II – PRESENTATION GENERALE DU BUDGET
PRESENTATION DES AE VOTEES

AUTORISATION D'ENGAGEMENT (1)		Chapitre(s)	Montant
Numéro	Libellé		
TOTAL			0,00
« AE de dépenses imprévues » (2)		022	0,00
TOTAL GENERAL			0,00

(1) Il s'agit des AE nouvelles qui sont votées lors de la séance. Cela concerne des AE relatives à de nouveaux engagements pluriannuels mais également des AE modifiant un stock d'AE existant.

(2) L'assemblée peut voter des AE de « dépenses imprévues ». Leur montant est limité à 2 % des dépenses réelles de la section correspondante. En fin d'exercice, ces AE sont automatiquement annulées si elles n'ont pas été engagées.

II – PRESENTATION GENERALE DU BUDGET EQUILIBRE FINANCIER DU BUDGET – SECTION D'INVESTISSEMENT

DEPENSES D'INVESTISSEMENT

Chap.	Libellé	Budget de l'exercice (1) I	Restes à réaliser N-1 (2) II	Propositions nouvelles	Vote de l'assemblée (3) III	TOTAL IV = I + II + III
018	RSA	0,00	0,00	0,00	0,00	0,00
20	Immobilisations incorporelles (sauf 204) (y compris opérations) (4)	75 000,00	7 448,00	0,00	0,00	82 448,00
204	Subventions d'équipement versées (y compris opérations) (4) (9)	30 000,00	0,00	0,00	0,00	30 000,00
21	Immobilisations corporelles (y compris opérations) (4)	4 882 500,00	2 473 006,40	416 368,00	416 368,00	7 771 874,40
22	Immobilisations reçues en affectation (y compris opérations) (4) (5)	0,00	0,00	0,00	0,00	0,00
23	Immobilisations en cours (sauf 2324) (y compris opérations) (4)	216 800,00	0,00	3 473 948,85	3 473 948,85	3 690 748,85
Total des dépenses d'équipement		5 204 300,00	2 480 454,40	3 890 316,85	3 890 316,85	11 575 071,25
10	Dotations, fonds divers et réserves	0,00	0,00	0,00	0,00	0,00
13	Subventions d'investissement (4)	0,00	0,00	0,00	0,00	0,00
16	Emprunts et dettes assimilées	1 075 000,00	0,00	0,00	0,00	1 075 000,00
18	Cpte de liaison : affectation (BA,régie) (6)	0,00	0,00	0,00	0,00	0,00
26	Participations et créances rattachées	0,00	0,00	0,00	0,00	0,00
27	Autres immobilisations financières (4)	100,00	0,00	0,00	0,00	100,00
Total des dépenses financières		1 075 100,00	0,00	0,00	0,00	1 075 100,00
45...	Chapitres d'opérations pour compte de tiers (7)	0,00	0,00	0,00	0,00	0,00
Total des dépenses réelles d'investissement		6 279 400,00	2 480 454,40	3 890 316,85	3 890 316,85	12 650 171,25

040	Opérations ordre transf. entre sections (8)	0,00		0,00	0,00	0,00
041	Opérations patrimoniales (8)	41 200,00		0,00	0,00	41 200,00
Total des dépenses d'ordre d'investissement		41 200,00		0,00	0,00	41 200,00

TOTAL	6 320 600,00	2 480 454,40	3 890 316,85	3 890 316,85	12 691 371,25
--------------	---------------------	---------------------	---------------------	---------------------	----------------------

+

D 001 SOLDE D'EXECUTION NEGATIF REPORTE OU ANTICIPE	0,00
--	-------------

=

TOTAL DES DEPENSES D'INVESTISSEMENT CUMULEES	12 691 371,25
---	----------------------

(1) Voir état I-B pour le contenu du budget de l'exercice.

(2) La colonne RAR n'est à renseigner qu'en l'absence de reprise anticipée du résultat lors du vote du budget primitif.

(3) Il s'agit des nouveaux crédits votés lors de la présente délibération, hors RAR.

(4) Hors dépenses imputées au chapitre 018.

(5) En dépenses, le chapitre 22 retrace les travaux d'investissement réalisés sur les biens reçus en affectation. En recette, il retrace, le cas échéant, l'annulation de tels travaux effectués sur un exercice antérieur.

(6) A servir uniquement lorsque la collectivité effectue une dotation initiale en espèces au profit d'un service public non personnalisé qu'elle crée.

(7) Seul le total des opérations pour compte de tiers figure sur cet état (voir le détail en IV-B5).

(8) DF 023 = RI 021 ; DI 040 = RF 042 ; RI 040 = DF 042 ; DI 041 = RI 041.

(9) Le chapitre 204 « Subventions d'équipement versées » est un chapitre globalisé regroupant les comptes 204 et 2324.

II – PRESENTATION GENERALE DU BUDGET**EQUILIBRE FINANCIER DU BUDGET – SECTION D'INVESTISSEMENT****C1****RECETTES D'INVESTISSEMENT**

Chap.	Libellé	Budget de l'exercice (1) I	Restes à réaliser N-1 (2) II	Propositions nouvelles	Vote de l'assemblée (3) III	TOTAL IV = I + II + III
018	RSA	0,00	0,00	0,00	0,00	0,00
13	Subventions d'investissement (reçues) (sauf 138) (4)	766 600,00	967 768,70	64 504,00	64 504,00	1 798 872,70
16	Emprunts et dettes assimilées (5)	1 095 762,00	0,00	-1 095 862,00	-1 095 862,00	-100,00
20	Immobilisations incorporelles (sauf 204) (4)	0,00	0,00	0,00	0,00	0,00
204	Subventions d'équipement versées (4) (13)	0,00	0,00	0,00	0,00	0,00
21	Immobilisations corporelles (4)	0,00	0,00	0,00	0,00	0,00
22	Immobilisations reçues en affectation (4) (6)	0,00	0,00	0,00	0,00	0,00
23	Immobilisations en cours (sauf 2324) (4)	0,00	0,00	0,00	0,00	0,00
Total des recettes d'équipement		1 862 362,00	967 768,70	-1 031 358,00	-1 031 358,00	1 798 772,70
10	Dotations, fonds divers et réserves (sauf 1068)	744 500,00	0,00	0,00	0,00	744 500,00
1068	Excédents de fonctionnement capitalisés (7)	0,00	0,00	1 242 493,98	1 242 493,98	1 242 493,98
138	Autres subventions invest. non transf. (4)	0,00	0,00	0,00	0,00	0,00
16	Emprunts et dettes assimilées	100,00	0,00	0,00	0,00	100,00
18	Cpte de liaison : affectation (BA,régie) (8)	0,00	0,00	0,00	0,00	0,00
26	Participations et créances rattachées	0,00	0,00	0,00	0,00	0,00
27	Autres immobilisations financières (4)	0,00	0,00	0,00	0,00	0,00
024	Produits des cessions d'immobilisations	0,00	0,00	0,00	0,00	0,00
Total des recettes financières		744 600,00	0,00	1 242 493,98	1 242 493,98	1 987 093,98
45...	Chapitres d'opérations pour le compte de tiers (9)	0,00	0,00	0,00	0,00	0,00
Total des recettes réelles d'investissement		2 606 962,00	967 768,70	211 135,98	211 135,98	3 785 866,68

021	Virement de la section de fonctionnement (10)	2 648 838,00		4 921 674,85	4 921 674,85	7 570 512,85
040	Opérations ordre transf. entre sections (10) (11)	1 023 600,00		0,00	0,00	1 023 600,00
041	Opérations patrimoniales (10)	41 200,00		0,00	0,00	41 200,00
Total des recettes d'ordre d'investissement		3 713 638,00		4 921 674,85	4 921 674,85	8 635 312,85

TOTAL	6 320 600,00	967 768,70	5 132 810,83	5 132 810,83	12 421 179,53
--------------	---------------------	-------------------	---------------------	---------------------	----------------------

+

R 001 SOLDE D'EXECUTION POSITIF REPORTE OU ANTICIPE	270 191,72
--	-------------------

=

TOTAL DES RECETTES D'INVESTISSEMENT CUMULEES	12 691 371,25
---	----------------------

Pour information :

Il s'agit, pour un budget voté en équilibre, des ressources propres correspondant à l'excédent des recettes réelles de fonctionnement sur les dépenses réelles de fonctionnement. Il sert à financer le remboursement du capital de la dette et les nouveaux investissements de la collectivité.

**AUTOFINANCEMENT PREVISIONNEL DÉGAGÉ PAR
LA SECTION DE FONCTIONNEMENT (12)**

8 594 112,85

(1) Voir état I-B pour le contenu du budget de l'exercice.

(2) La colonne RAR n'est à renseigner qu'en l'absence de reprise anticipée du résultat lors du vote du budget primitif.

(3) Il s'agit des nouveaux crédits votés lors de la présente délibération, hors RAR.

(4) Hors recettes imputées au chapitre 018.

(5) Sauf 165, 166 et 16449.

(6) En dépenses, le chapitre 22 retrace les travaux d'investissement réalisés sur les biens reçus en affectation. En recette, il retrace, le cas échéant, l'annulation de tels travaux effectués sur un exercice antérieur.

(7) Le compte 1068 n'est pas un chapitre mais un article du chapitre 10.

(8) A servir uniquement lorsque la collectivité effectue une dotation initiale en espèces au profit d'un service public non personnalisé qu'elle crée.

(9) Seul le total des opérations pour compte de tiers figure sur cet état (voir le détail en IV-B5).

(10) $DF\ 023 = RI\ 021$; $DI\ 040 = RF\ 042$; $RI\ 040 = DF\ 042$; $DI\ 041 = RI\ 041$.

(11) Les comptes 15, 29, 39, 49 et 59 peuvent figurer dans le détail du chapitre si la collectivité a opté pour le régime des provisions réglementaires applicables.

(12) Solde de l'opération $DF\ 023 + DF\ 042 - RF\ 042$ ou solde de l'opération $RI\ 021 + RI\ 040 - DI\ 040$.

(13) Le chapitre 204 « Subventions d'équipement versées » est un chapitre globalisé regroupant les comptes 204 et 2324.

II – PRESENTATION GENERALE DU BUDGET EQUILIBRE FINANCIER – SECTION DE FONCTIONNEMENT

DEPENSES DE FONCTIONNEMENT

Chap.	Libellé	Budget de l'exercice (1) I	Restes à réaliser N-1 (2) II	Propositions nouvelles	Vote de l'assemblée (3) III	TOTAL IV = I + II + III
011	Charges à caractère général (4)	6 097 690,00	0,00	10 000,00	10 000,00	6 107 690,00
012	Charges de personnel et frais assimilés (4)	18 848 553,00	0,00	0,00	0,00	18 848 553,00
014	Atténuations de produits	676 800,00	0,00	0,00	0,00	676 800,00
016	APA	0,00	0,00	0,00	0,00	0,00
017	RSA / Régularisations de RMI	0,00	0,00	0,00	0,00	0,00
65	Autres charges de gestion courante (sauf 6586) (4)	4 979 632,00	0,00	-4 315,00	-4 315,00	4 975 317,00
6586	Frais fonctionnement des groupes d'élus	0,00	0,00	0,00	0,00	0,00
Total des dépenses de gestion courante		30 602 675,00	0,00	5 685,00	5 685,00	30 608 360,00
66	Charges financières	192 000,00	0,00	0,00	0,00	192 000,00
67	Charges spécifiques (4)	1 000,00	0,00	0,00	0,00	1 000,00
68	Dotations aux provisions, dépréciations (semi-budgétaires) (4)	62 891,00		0,00	0,00	62 891,00
Total des dépenses réelles de fonctionnement		30 858 566,00	0,00	5 685,00	5 685,00	30 864 251,00

023	Virement à la section d'investissement (5)	2 648 838,00		4 921 674,85	4 921 674,85	7 570 512,85
042	Opérations ordre transf. entre sections (5) (6)	1 023 600,00		0,00	0,00	1 023 600,00
043	Opérations ordre intérieur de la section (5)	0,00		0,00	0,00	0,00
Total des dépenses d'ordre de fonctionnement		3 672 438,00		4 921 674,85	4 921 674,85	8 594 112,85

TOTAL	34 531 004,00	0,00	4 927 359,85	4 927 359,85	39 458 363,85
--------------	----------------------	-------------	---------------------	---------------------	----------------------

+

D 002 RESULTAT REPORTE OU ANTICIPE	0,00
---	-------------

=

TOTAL DES DEPENSES DE FONCTIONNEMENT CUMULEES	39 458 363,85
--	----------------------

(1) Voir état I-B pour la comparaison par rapport au budget de l'exercice.

(2) La colonne RAR n'est à renseigner qu'en l'absence de reprise anticipée du résultat lors du vote du budget primitif.

(3) Il s'agit des nouveaux crédits votés lors de la présente délibération, hors RAR.

(4) Hors dépenses imputées aux chapitres 016 et 017.

(5) DF 023 = RI 021 ; DI 040 = RF 042 ; RI 040 = DF 042 ; DF 043 = RF 043.

(6) Les comptes 68 peuvent figurer dans le détail du chapitre si la collectivité a opté pour le régime des provisions budgétaires, conformément aux dispositions législatives et réglementaires applicables.



II – PRESENTATION GENERALE DU BUDGET	II
EQUILIBRE FINANCIER – SECTION DE FONCTIONNEMENT	C2

RECETTES DE FONCTIONNEMENT

Chap.	Libellé	Budget de l'exercice (1) I	Restes à réaliser N-1 (2) II	Propositions nouvelles	Vote de l'assemblée (3) III	TOTAL IV = I + II + III
013	Atténuations de charges (4)	300 000,00	0,00	0,00	0,00	300 000,00
016	APA	0,00	0,00	0,00	0,00	0,00
017	RSA / Régularisations de RMI	0,00	0,00	0,00	0,00	0,00
70	Prod. services, domaine, ventes diverses	1 339 179,00	0,00	0,00	0,00	1 339 179,00
73	Impôts et taxes (sauf 731)	793 140,00	0,00	0,00	0,00	793 140,00
731	Fiscalité locale	25 496 652,00	0,00	170 000,00	170 000,00	25 666 652,00
74	Dotations et participations (4)	5 157 692,00	0,00	0,00	0,00	5 157 692,00
75	Autres produits de gestion courante (4)	1 376 349,00	0,00	0,00	0,00	1 376 349,00
Total des recettes de gestion courante		34 463 012,00	0,00	170 000,00	170 000,00	34 633 012,00
76	Produits financiers	5 001,00	0,00	0,00	0,00	5 001,00
77	Produits spécifiques (4)	100,00	0,00	0,00	0,00	100,00
78	Reprises amort., dépréciations, prov. (semi-budgétaires) (4)	62 891,00	0,00	0,00	0,00	62 891,00
Total des recettes réelles de fonctionnement		34 531 004,00	0,00	170 000,00	170 000,00	34 701 004,00

042	Opérations ordre transf. entre sections (5) (6)	0,00	0,00	0,00	0,00	0,00
043	Opérations ordre intérieur de la section (5)	0,00	0,00	0,00	0,00	0,00
Total des recettes d'ordre de fonctionnement		0,00	0,00	0,00	0,00	0,00

TOTAL	34 531 004,00	0,00	170 000,00	170 000,00	34 701 004,00
--------------	----------------------	-------------	-------------------	-------------------	----------------------

R 002 RESULTAT REPORTE OU ANTICIPE	4 757 359,85
---	---------------------

TOTAL DES RECETTES DE FONCTIONNEMENT CUMULEES	39 458 363,85
--	----------------------

Pour information :

AUTOFINANCEMENT PREVISIONNEL DÉGAGÉ AU PROFIT DE LA SECTION D'INVESTISSEMENT (7)	8 594 112,85
---	---------------------

Il s'agit, pour un budget voté en équilibre, des ressources propres correspondant à l'excédent des recettes réelles de fonctionnement sur les dépenses réelles de fonctionnement. Il sert à financer le remboursement du capital de la dette et les nouveaux investissements de la collectivité.

- (1) Voir état I-B pour la comparaison par rapport au budget de l'exercice.
- (2) La colonne RAR n'est à renseigner qu'en l'absence de reprise anticipée du résultat lors du vote du budget primitif.
- (3) Il s'agit des nouveaux crédits votés lors de la présente délibération, hors RAR.
- (4) Hors recettes imputées aux chapitres 016 et 017.
- (5) DF 023 = RI 021 ; DI 040 = RF 042 ; RI 040 = DF 042 ; DF 043 = RF 043.
- (6) Les comptes 78 peuvent figurer dans le détail du chapitre si la collectivité a opté pour le régime des provisions budgétaires, conformément aux dispositions législatives et réglementaires applicables.
- (7) Solde de l'opération DF 023 + DF 042 – RF 042 ou solde de l'opération RI 021 + RI 040 – DI 040.

II – PRESENTATION GENERALE DU BUDGET**BALANCE GENERALE – DEPENSES****DEPENSES D'INVESTISSEMENT (y compris RAR)**

INVESTISSEMENT		Opérations réelles (1)	Opérations d'ordre (2)	TOTAL
10	Dotations, fonds divers et réserves	0,00	0,00	0,00
13	Subventions d'investissement (3)	0,00	0,00	0,00
15	Provisions pour risques et charges (4)		0,00	0,00
16	Emprunts et dettes assimilées (sauf 1688 non budgétaire)	0,00	0,00	0,00
18	Cpte de liaison : affectation (BA,régie)	(7) 0,00		0,00
	Total des opérations d'équipement	0,00		0,00
20	Immobilisations incorporelles (sauf 204) (3) (5)	7 448,00	0,00	7 448,00
204	Subventions d'équipement versées (3) (5) (10)	0,00	0,00	0,00
21	Immobilisations corporelles (3) (5)	2 889 374,40	0,00	2 889 374,40
22	Immobilisations reçues en affectation (3) (5)	(8) 0,00	0,00	0,00
23	Immobilisations en cours (3) (sauf 2324) (5)	3 473 948,85	0,00	3 473 948,85
018	RSA	0,00	0,00	0,00
26	Participations et créances rattachées	0,00	0,00	0,00
27	Autres immobilisations financières (3)	0,00	0,00	0,00
28	Amortissement des immobilisations (reprises)		0,00	0,00
29	Dépréciations des immobilisations (4)		0,00	0,00
39	Dépréciation des stocks et en-cours (4)		0,00	0,00
3...	Stocks et en-cours		0,00	0,00
198	Neutralisation des amortissements		0,00	0,00
45	Chapitres d'opérations pour compte de tiers (6)	0,00	0,00	0,00
481	Charges à rép. sur plusieurs exercices		0,00	0,00
49	Dépréciation des comptes de tiers (4)		0,00	0,00
59	Dépréciation des comptes financiers (4)		0,00	0,00
Dépenses d'investissement – Total		6 370 771,25	0,00	6 370 771,25

+

D 001 SOLDE D'EXECUTION NEGATIF REPORTE OU ANTICIPE	0,00
--	-------------

=

TOTAL DES DEPENSES D'INVESTISSEMENT CUMULEES	6 370 771,25
---	---------------------

DEPENSES DE FONCTIONNEMENT (y compris RAR)

FONCTIONNEMENT		Opérations réelles (1)	Opérations d'ordre (2)	TOTAL
011	Charges à caractère général (9)	10 000,00		10 000,00
012	Charges de personnel et frais assimilés (9)	0,00		0,00
014	Atténuations de produits	0,00		0,00
016	APA	0,00		0,00
017	RSA / Régularisations de RMI	0,00		0,00
60	Achats et variation des stocks		0,00	0,00
65	Autres charges de gestion courante (sauf 6586) (9)	-4 315,00	0,00	-4 315,00
6586	Frais fonctionnement des groupes d'élus	0,00		0,00
66	Charges financières	0,00	0,00	0,00
67	Charges spécifiques (9)	0,00	0,00	0,00
68	Dot. aux amortissements et provisions (9)	0,00	0,00	0,00
71	Production stockée (ou déstockage)		0,00	0,00
023	Virement à la section d'investissement		4 921 674,85	4 921 674,85
Dépenses de fonctionnement – Total		5 685,00	4 921 674,85	4 927 359,85

+

D 002 RESULTAT REPORTE OU ANTICIPE	0,00
---	-------------

=

TOTAL DES DEPENSES DE FONCTIONNEMENT CUMULEES	4 927 359,85
--	---------------------

(1) Y compris les opérations relatives au rattachement et les opérations d'ordre semi-budgétaires.

(2) Voir la liste des opérations d'ordre de l'instruction budgétaire et comptable M. 57.

(3) Hors dépenses imputées au chapitre 018.

Envoyé en préfecture le 02/04/2025
Reçu en préfecture le 02/04/2025
Publié le 
ID : 059-215903287-20250327-DM20250327_16-DE

- (4) Ces chapitres ne sont à renseigner que si la collectivité applique le régime des provisions budgétaires, conformément aux dispositions législatives et réglementaires applicables.
- (5) Hors chapitres opérations.
- (6) Seul le total des opérations pour compte de tiers figure sur cet état (voir le détail en IV-B5).
- (7) A utiliser uniquement dans le cas où la collectivité effectuerait une dotation initiale au profit d'un service public doté de la seule autonomie financière.
- (8) A utiliser uniquement dans le cas où la collectivité effectuerait des dépenses sur des biens affectés.
- (9) Hors dépenses imputées aux chapitres 016 et 017.
- (10) Le chapitre 204 « Subventions d'équipement versées » est un chapitre globalisé regroupant les comptes 204 et 2324.

II – PRESENTATION GENERALE DU BUDGET

BALANCE GENERALE – RECETTES

RECETTES D'INVESTISSEMENT (y compris RAR)

INVESTISSEMENT		Opérations réelles (1)	Opérations d'ordre (2)	TOTAL
10	Dotations, fonds divers et réserves (sauf 1068)	0,00	0,00	0,00
13	Subventions d'investissement (reçues) (3)	1 032 272,70	0,00	1 032 272,70
15	Provisions pour risques et charges (4)		0,00	0,00
16	Emprunts et dettes assimilées (sauf 1688 non budgétaire)	-1 095 862,00	0,00	-1 095 862,00
18	Cpte de liaison : affectation (BA,régie)	(6) 0,00		0,00
20	Immobilisations incorporelles (sauf le 204) (3)	0,00	0,00	0,00
204	Subventions d'équipement versées (3) (9)	0,00	0,00	0,00
21	Immobilisations corporelles (3)	0,00	0,00	0,00
22	Immobilisations reçues en affectation (3)	(7) 0,00	0,00	0,00
23	Immobilisations en cours (sauf 2324) (3)	0,00	0,00	0,00
018	RSA	0,00	0,00	0,00
26	Participations et créances rattachées	0,00	0,00	0,00
27	Autres immobilisations financières (3)	0,00	0,00	0,00
28	Amortissement des immobilisations		0,00	0,00
29	Dépréciations des immobilisations (4)		0,00	0,00
39	Dépréciation des stocks et en-cours (4)		0,00	0,00
3...	Stocks et en-cours		0,00	0,00
45	Chapitres d'opérations pour compte de tiers (5)	0,00	0,00	0,00
481	Charges à rép. sur plusieurs exercices		0,00	0,00
49	Dépréciation des comptes de tiers (4)		0,00	0,00
59	Dépréciation des comptes financiers (4)		0,00	0,00
021	Virement de la section de fonctionnement		4 921 674,85	4 921 674,85
024	Produits des cessions d'immobilisations	0,00		0,00
Recettes d'investissement – Total		-63 589,30	4 921 674,85	4 858 085,55

+

R 001 SOLDE D'EXECUTION POSITIF REPORTE OU ANTICIPE	270 191,72
--	-------------------

+

R 1068 AFFECTATION DU RESULTAT	1 242 493,98
---------------------------------------	---------------------

=

TOTAL DES RECETTES D'INVESTISSEMENT CUMULEES	6 370 771,25
---	---------------------

RECETTES DE FONCTIONNEMENT (y compris RAR)

FONCTIONNEMENT		Opérations réelles (1)	Opérations d'ordre (2)	TOTAL
013	Atténuations de charges (8)	0,00		0,00
016	APA	0,00		0,00
017	RSA / Régularisations de RMI	0,00		0,00
60	Achats et variation des stocks		0,00	0,00
70	Prod. services, domaine, ventes diverses	0,00		0,00
71	Production stockée (ou déstockage)		0,00	0,00
72	Production immobilisée		0,00	0,00
73	Impôts et taxes (sauf 731)	0,00		0,00
731	Fiscalité locale	170 000,00		170 000,00
74	Dotations et participations (8)	0,00		0,00
75	Autres produits de gestion courante (8)	0,00	0,00	0,00
76	Produits financiers	0,00	0,00	0,00
77	Produits spécifiques (8)	0,00	0,00	0,00
78	Reprise sur amortissements et provisions (8)	0,00	0,00	0,00
79	Transferts de charges		0,00	0,00
Recettes de fonctionnement – Total		170 000,00	0,00	170 000,00

Envoyé en préfecture le 02/04/2025
Reçu en préfecture le 02/04/2025
Publié le 
ID : 059-215903287-20250327-DM20250327_16-DE

FONCTIONNEMENT	Opérations réelles (1)	Opérations d'ordre (2)	TOTAL
R 002 RESULTAT REPORTE OU ANTICIPE			4 757 359,85
			=
TOTAL DES RECETTES DE FONCTIONNEMENT CUMULEES			4 927 359,85

- (1) Y compris les opérations relatives au rattachement et les opérations d'ordre semi-budgétaires.
- (2) Voir la liste des opérations d'ordre de l'instruction budgétaire et comptable M. 57.
- (3) Hors recettes imputées au chapitre 018.
- (4) Ces chapitres ne sont à renseigner que si la collectivité applique le régime des provisions budgétaires, conformément aux dispositions législatives et réglementaires applicables.
- (5) Seul le total des opérations pour compte de tiers figure sur cet état (voir le détail en IV-B5).
- (6) A utiliser uniquement dans le cas où la collectivité effectuerait une dotation initiale au profit d'un service public doté de la seule autonomie financière.
- (7) A utiliser uniquement dans le cas où la collectivité effectuerait des dépenses sur des biens affectés.
- (8) Hors recettes imputées aux chapitres 016 et 017.
- (9) Le chapitre 204 « Subventions d'équipement versées » est un chapitre globalisé regroupant les comptes 204 et 2324.

III – VOTE DU BUDGET

SECTION D'INVESTISSEMENT – VUE D'ENSEMBLE – DEPENSES – AP NOUVELLES ET CREDITS DE L'EXERCICE

DEPENSES

Chapitre		Budget de l'exercice (1)	RAR N-1 (2)	Vote de l'assemblée sur les AP lors de la séance budgétaire (3)	Propositions nouvelles	Vote de l'assemblée	Pour information, dépenses gérées dans le cadre d'une AP	Pour information, dépenses gérées hors AP	TOTAL (RAR N-1 + Vote)
			I			II			III = I + II
TOTAL		6 320 600,00	2 480 454,40	4 399 688,81	3 890 316,85	3 890 316,85	1 248,00	3 889 068,85	6 370 771,25
018	RSA	0,00	0,00	0,00	0,00	0,00	0,00	0,00	0,00
20	Immobilisations incorporelles (sauf 204)	75 000,00	7 448,00	0,00	0,00	0,00	0,00	0,00	7 448,00
204	Subventions d'équipement versées (10)	30 000,00	0,00	0,00	0,00	0,00	0,00	0,00	0,00
21	Immobilisations corporelles	4 882 500,00	2 473 006,40	4 399 688,81	416 368,00	416 368,00	1 248,00	415 120,00	2 889 374,40
22	Immobilisations reçues en affectation	0,00	0,00	0,00	0,00	0,00	0,00	0,00	0,00
23	Immobilisations en cours (sauf 2324)	216 800,00	0,00	0,00	3 473 948,85	3 473 948,85	0,00	3 473 948,85	3 473 948,85
	Total des opérations d'équipement (4)	0,00	0,00	0,00	0,00	0,00	0,00	0,00	0,00
Total des dépenses d'équipement		5 204 300,00	2 480 454,40	4 399 688,81	3 890 316,85	3 890 316,85	1 248,00	3 889 068,85	6 370 771,25
10	Dotations, fonds divers et réserves	0,00	0,00		0,00	0,00		0,00	0,00
13	Subventions d'investissement	0,00	0,00		0,00	0,00		0,00	0,00
16	Emprunts et dettes assimilées (sauf 1688 non budgétaire)	1 075 000,00	0,00		0,00	0,00		0,00	0,00
18	Cpte de liaison : affectation (BA,régie)	0,00	0,00		0,00	0,00		0,00	0,00
26	Participations et créances rattachées	0,00	0,00	0,00	0,00	0,00	0,00	0,00	0,00
27	Autres immobilisations financières	100,00	0,00	0,00	0,00	0,00	0,00	0,00	0,00
020	Dépenses imprévues (dans le cadre d'une AP)			0,00					
Total des dépenses financières		1 075 100,00	0,00	0,00	0,00	0,00	0,00	0,00	0,00
45	Chapitres d'opérations pour compte de tiers (5)	0,00	0,00	0,00	0,00	0,00	0,00	0,00	0,00
Total des dépenses réelles		6 279 400,00	2 480 454,40	4 399 688,81	3 890 316,85	3 890 316,85	1 248,00	3 889 068,85	6 370 771,25
040	Opérations ordre transf. entre sections (6) (7)	0,00			0,00	0,00		0,00	0,00
041	Opérations patrimoniales (8)	41 200,00			0,00	0,00		0,00	0,00
Total des dépenses d'ordre		41 200,00			0,00	0,00		0,00	0,00

D001 Solde d'exécution négatif reporté ou anticipé (9)

0,00

Total des dépenses d'investissement cumulées

6 370 771,25

- (1) Voir état I-B pour le contenu du budget de l'exercice.
- (2) La colonne RAR n'est à renseigner qu'en l'absence de reprise anticipée lors du vote du budget primitif.
- (3) Il s'agit des AP nouvelles qui sont votées lors de la séance d'adoption du budget. Cela concerne les AP relatives à de nouvelles programmations pluriannuelles mais également les AP modifiant un stock d'AP existant.
- (4) Voir l'état III-A2.1 pour le détail des opérations d'équipement.
- (5) Voir l'état IV-B5 pour le détail des opérations pour compte de tiers.
- (6) Cf. définition du chapitre des opérations d'ordre (*DI 040 = RF 042*).
- (7) Aucune prévision budgétaire ne doit figurer à l'article 192 (cf. chapitre 024 « produit des cessions d'immobilisations »).
- (8) Cf. définition du chapitre des opérations d'ordre (*DI 041 = RI 041*).
- (9) Le solde d'exécution reporté est le résultat constaté de l'exercice précédent qui fait l'objet d'un report et non d'un vote de l'assemblée délibérante. Inscrire en cas de reprise des résultats de l'exercice précédent (après vote du compte administratif ou si reprise anticipée des résultats).
- (10) Le chapitre 204 « Subventions d'équipement versées » est un chapitre globalisé regroupant les comptes 204 et 2324.

Envoyé en préfecture le 02/04/2025

Reçu en préfecture le 02/04/2025

Publié le



ID : 059-215903287-20250327-DM20250327_16-DE

III – VOTE DU BUDGET

SECTION D'INVESTISSEMENT – VUE D'ENSEMBLE – RECETTES

A

RECETTES

Chapitre		Budget de l'exercice (1)	RAR N-1 (2)	Propositions nouvelles	Vote de l'assemblée	TOTAL (RAR N-1 + Vote)
			I		II	III = I + II
TOTAL		6 320 600,00	967 768,70	3 890 316,85	3 890 316,85	4 858 085,55
018	RSA	0,00	0,00	0,00	0,00	0,00
13	Subventions d'investissement (hors 138)	766 600,00	967 768,70	64 504,00	64 504,00	1 032 272,70
16	Emprunts et dettes assimilées (hors 16449, 165, 166 et 1688 non budgétaire)	1 095 762,00	0,00	-1 095 862,00	-1 095 862,00	-1 095 862,00
20	Immobilisations incorporelles (sauf 204)	0,00	0,00	0,00	0,00	0,00
204	Subventions d'équipement versées (10)	0,00	0,00	0,00	0,00	0,00
21	Immobilisations corporelles	0,00	0,00	0,00	0,00	0,00
22	Immobilisations reçues en affectation	0,00	0,00	0,00	0,00	0,00
23	Immobilisations en cours (sauf 2324)	0,00	0,00	0,00	0,00	0,00
Total des recettes d'équipement		1 862 362,00	967 768,70	-1 031 358,00	-1 031 358,00	-63 589,30
10	Dotations, fonds divers et réserves (sauf 1068)	744 500,00	0,00	0,00	0,00	0,00
138	Autres subventions invest. non transf.	0,00	0,00	0,00	0,00	0,00
16	Emprunts et dettes assimilées (16449, 165 et 166)	100,00	0,00	0,00	0,00	0,00
18	Cpte de liaison : affectation (BA,régie)	0,00	0,00	0,00	0,00	0,00
26	Participations et créances rattachées	0,00	0,00	0,00	0,00	0,00
27	Autres immobilisations financières	0,00	0,00	0,00	0,00	0,00

Envoyé en préfecture le 02/04/2025
 Reçu en préfecture le 02/04/2025
 Publié le
 ID : 059-215903287-20250327-DM20250327_16-DE



Chapitre		Budget de l'exercice (1)	RAR N-1 (2)	Propositions nouvelles	Vote de l'assemblée	
			I		II	III = I + II
024	Produits des cessions d'immobilisations	0,00	0,00	0,00	0,00	0,00
Total des recettes financières		744 600,00	0,00	0,00	0,00	0,00
45	Chapitres d'opérations pour compte de tiers (3)	0,00	0,00	0,00	0,00	0,00
Total des recettes réelles		2 606 962,00	967 768,70	-1 031 358,00	-1 031 358,00	-63 589,30
021	Virement de la section de fonctionnement	2 648 838,00		4 921 674,85	4 921 674,85	4 921 674,85
040	Opérations ordre transf. entre sections (4) (5) (6)	1 023 600,00		0,00	0,00	0,00
041	Opérations patrimoniales (7)	41 200,00		0,00	0,00	0,00
Total des recettes d'ordre		3 713 638,00		4 921 674,85	4 921 674,85	4 921 674,85

R001 Solde d'exécution positif reporté ou anticipé (8)	270 191,72
---	-------------------

Affectation au compte 1068 (9)	1 242 493,98
---------------------------------------	---------------------

Total des recettes d'investissement cumulées	6 370 771,25
---	---------------------

- (1) Voir état I-B pour le contenu du budget de l'exercice.
- (2) La colonne RAR n'est à renseigner qu'en l'absence de reprise anticipée lors du vote du budget primitif.
- (3) Voir l'état IV-B5 pour le détail des opérations pour compte de tiers.
- (4) Cf. définition du chapitre des opérations d'ordre (RI 040 = DF 042).
- (5) Les comptes 15, 29, 39, 49 et 59 peuvent figurer dans le détail du chapitre si la collectivité a opté pour le régime des provisions budgétaires, conformément aux dispositions législatives et réglementaires applicables.
- (6) Aucune prévision budgétaire ne doit figurer à l'article 192 (cf. chapitre 024 « produit des cessions d'immobilisations »).
- (7) Cf. définition du chapitre des opérations d'ordre (DI 041 = RI 041).
- (8) Le solde d'exécution reporté est le résultat constaté de l'exercice précédent qui fait l'objet d'un report et non d'un vote de l'assemblée délibérante. Inscrire en cas de reprise des résultats de l'exercice précédent (après vote du compte administratif ou si reprise anticipée des résultats).
- (9) Le montant inscrit doit être conforme à la délibération d'affectation du résultat. Ce montant ne fait donc pas l'objet d'un nouveau vote.
- (10) Le chapitre 204 « Subventions d'équipement versées » est un chapitre globalisé regroupant les comptes 204 et 2324.

III – VOTE DU BUDGET

SECTION D'INVESTISSEMENT – DEPENSES – DETAIL PAR ARTICLE

Chap. / art. (1)		Budget de l'exercice (2)	RAR N-1 (3)	Vote de l'assemblée sur les AP lors de la séance budgétaire (4)	Propositions nouvelles	Vote de l'assemblée	Pour information Crédits gérés dans le cadre d'une AP	Pour information Crédits gérés hors AP	TOTAL (RAR N-1 + Vote)
TOTAL		6 320 600,00	2 480 454,40	4 399 688,81	3 890 316,85	3 890 316,85	1 248,00	3 889 068,85	6 370 771,25
018	RSA	0,00	0,00	0,00	0,00	0,00	0,00	0,00	0,00
20	Immobilisations incorporelles (sauf 204)	75 000,00	7 448,00	0,00	0,00	0,00	0,00	0,00	7 448,00
2051	Concessions, droits similaires	75 000,00	7 448,00		0,00	0,00	0,00	0,00	7 448,00
204	Subventions d'équipement versées (10)	30 000,00	0,00	0,00	0,00	0,00	0,00	0,00	0,00
20422	Privé : Bâtiments, installations	30 000,00	0,00		0,00	0,00	0,00	0,00	0,00
21	Immobilisations corporelles	4 882 500,00	2 473 006,40	4 399 688,81	416 368,00	416 368,00	1 248,00	415 120,00	2 889 374,40
2121	Plantations d'arbres et d'arbustes	15 000,00	0,00		0,00	0,00	0,00	0,00	0,00
2128	Autres agencements et aménagements	188 000,00	198 811,04		0,00	0,00	0,00	0,00	198 811,04
21311	Bâtiments administratifs	89 252,91	113 033,49		0,00	0,00	0,00	0,00	113 033,49
21312	Bâtiments scolaires	2 757 200,00	497 651,76		1 248,00	1 248,00	1 248,00	0,00	498 899,76
21314	Bâtiments culturels et sportifs	765 845,54	888 878,23		62 300,00	62 300,00	0,00	62 300,00	951 178,23
21316	Equipements du cimetière	90 000,00	50 000,00		0,00	0,00	0,00	0,00	50 000,00
21318	Autres bâtiments publics	319 901,55	192 882,70		0,00	0,00	0,00	0,00	192 882,70
21328	Autres bâtiments privés	0,00	0,00		329 400,00	329 400,00	0,00	329 400,00	329 400,00
21351	Bâtiments publics	0,00	224 959,22		0,00	0,00	0,00	0,00	224 959,22
2138	Autres constructions	0,00	0,00		0,00	0,00	0,00	0,00	0,00
2151	Réseaux de voirie	55 000,00	0,00		0,00	0,00	0,00	0,00	0,00
2152	Installations de voirie	30 000,00	29 673,06		0,00	0,00	0,00	0,00	29 673,06
21534	Réseaux d'électrification	5 000,00	35 397,24		0,00	0,00	0,00	0,00	35 397,24
21538	Autres réseaux	55 000,00	103 753,20		0,00	0,00	0,00	0,00	103 753,20
21568	Autre matériel, outillage incendie	10 000,00	0,00		0,00	0,00	0,00	0,00	0,00
215731	Matériel roulant	0,00	0,00		0,00	0,00	0,00	0,00	0,00
2158	Autres inst., matériel, outill. techniques	90 000,00	21 495,84		3 000,00	3 000,00	0,00	3 000,00	24 495,84
21828	Autres matériels de transport	80 000,00	0,00		0,00	0,00	0,00	0,00	0,00
21838	Autre matériel informatique	75 000,00	23 180,87		0,00	0,00	0,00	0,00	23 180,87
21841	Matériel de bureau et mobilier scolaire	10 000,00	2 246,48		0,00	0,00	0,00	0,00	2 246,48

Chap. / art. (1)		Budget de l'exercice (2)	RAR N-1 (3)	Vote de l'assemblée sur les AP lors de la séance budgétaire (4)	Propositions nouvelles	Vote de l'assemblée	Pour information Crédits gérés dans le cadre d'une AP	Pour information Crédits gérés hors AP	TOTAL (RAR N-1 + Vote) III = I + II
			I			II			III = I + II
21848	Autres matériels de bureau et mobiliers	4 500,00	689,77		0,00	0,00	0,00	0,00	689,77
2185	Matériel de téléphonie	10 000,00	0,00		0,00	0,00	0,00	0,00	0,00
2188	Autres immobilisations corporelles	232 800,00	90 353,50		20 420,00	20 420,00	0,00	20 420,00	110 773,50
22	Immobilisations reçues en affectation	0,00	0,00	0,00	0,00	0,00	0,00	0,00	0,00
23	Immobilisations en cours (sauf 2324)	216 800,00	0,00	0,00	3 473 948,85	3 473 948,85	0,00	3 473 948,85	3 473 948,85
238	Avances commandes immo corporelles	216 800,00	0,00		3 473 948,85	3 473 948,85	0,00	3 473 948,85	3 473 948,85
	Total des opérations d'équipement (5)	0,00	0,00	0,00	0,00	0,00	0,00	0,00	0,00
Total des dépenses d'équipement		5 204 300,00	2 480 454,40	4 399 688,81	3 890 316,85	3 890 316,85	1 248,00	3 889 068,85	6 370 771,25
10	Dotations, fonds divers et réserves	0,00	0,00		0,00	0,00		0,00	0,00
13	Subventions d'investissement	0,00	0,00		0,00	0,00		0,00	0,00
13151	Subv. transf. GFP de rattachement	0,00	0,00		0,00	0,00		0,00	0,00
16	Emprunts et dettes assimilées (sauf le 1688 non budgétaire)	1 075 000,00	0,00		0,00	0,00		0,00	0,00
1641	Emprunts en euros	1 075 000,00	0,00		0,00	0,00		0,00	0,00
165	Dépôts et cautionnements reçus	0,00	0,00		0,00	0,00		0,00	0,00
18	Cpte de liaison : affectation (BA, régie)	0,00	0,00		0,00	0,00		0,00	0,00
26	Participations et créances rattachées	0,00	0,00	0,00	0,00	0,00	0,00	0,00	0,00
27	Autres immobilisations financières	100,00	0,00	0,00	0,00	0,00	0,00	0,00	0,00
275	Dépôts et cautionnements versés	100,00	0,00		0,00	0,00	0,00	0,00	0,00
020	Dépenses imprévues (dans le cadre d'une AP)			0,00					
Total des dépenses financières		1 075 100,00	0,00	0,00	0,00	0,00	0,00	0,00	0,00
45...	Opérations pour compte de tiers (6)	0,00	0,00	0,00	0,00	0,00	0,00	0,00	0,00
Total des dépenses réelles		6 279 400,00	2 480 454,40	4 399 688,81	3 890 316,85	3 890 316,85	1 248,00	3 889 068,85	6 370 771,25

Envoyé en préfecture le 02/04/2025
 Reçu en préfecture le 02/04/2025
 Publié le 02/04/2025
 ID : 059-215903287-20250327-DM20250327_16-DE

Chap. / art. (1)		Budget de l'exercice (2)	RAR N-1 (3)	Vote de l'assemblée sur les AP lors de la séance budgétaire (4)	Propositions nouvelles	Vote de l'assemblée	Pour information Crédits gérés dans le cadre d'une AP	Credits gérés hors AP	TOTAL (RAR N-1 + Vote) III = I + II
			I			II			III = I + II
040	Opérations ordre transf. entre sections (7)	0,00			0,00	0,00		0,00	0,00
	Reprise sur autofinancement antérieur	0,00			0,00	0,00		0,00	0,00
	Charges transférées (8)	0,00			0,00	0,00		0,00	0,00
21311	Bâtiments administratifs	0,00			0,00	0,00		0,00	0,00
041	Opérations patrimoniales (9)	41 200,00			0,00	0,00		0,00	0,00
2128	Autres agencements et aménagements	100,00			0,00	0,00		0,00	0,00
21314	Bâtiments culturels et sportifs	41 000,00			0,00	0,00		0,00	0,00
2313	Constructions	100,00			0,00	0,00		0,00	0,00
Total des dépenses d'ordre		41 200,00			0,00	0,00		0,00	0,00

(1) Détailler les articles conformément au plan de comptes.

(2) Voir état I-B pour le contenu du budget de l'exercice.

(3) La colonne RAR n'est à renseigner qu'en l'absence de reprise anticipée lors du vote du budget primitif.

(4) Il s'agit des AP nouvelles qui sont votées lors de la séance d'adoption du budget. Cela concerne les AP relatives à de nouvelles programmations pluriannuelles mais également les AP modifiant un stock d'AP existant.

(5) Voir état III-A2.1 pour le détail des opérations d'équipement.

(6) Il y a autant de ligne que d'opération pour compte de tiers.

(7) Cf. définition du chapitre des opérations d'ordre (DI 040 = RF 042).

(8) Aucune prévision budgétaire ne doit figurer à l'article 192 (cf. chapitre 024 « produit des cessions d'immobilisations »).

(9) Cf. définition du chapitre des opérations d'ordre (DI 041 = RI 041).

(10) Le chapitre 204 « Subventions d'équipement versées » est un chapitre globalisé regroupant les comptes 204 et 2324.



III – VOTE DU BUDGET

SECTION D'INVESTISSEMENT – VUE D'ENSEMBLE DES OPERATIONS D'EQUIPEMENT

Vue d'ensemble des chapitres des opérations d'équipement

N° Opération	Libellé de l'opération	N° AP (1)	Pour mémoire réalisations cumulées au 01/01/N	RAR N-1	Propositions nouvelles	Vote de l'assemblée	Pour information Crédits gérés dans le cadre d'une AP	Pour information Crédits gérés hors AP
TOTAL			0,00	0,00	0,00	0,00	0,00	0,00

(1) Colonne à renseigner uniquement lorsque l'opération d'équipement est afférente à une AP.

Envoyé en préfecture le 02/04/2025	
Reçu en préfecture le 02/04/2025	
Publié le	
ID : 059-215903287-20250327-DM20250327_16-DE	

III – VOTE DU BUDGET
SECTION D'INVESTISSEMENT – DETAIL DES OPERATIONS D'EQUIPEMENT

Cet état ne contient pas d'information.

Envoyé en préfecture le 02/04/2025	
Reçu en préfecture le 02/04/2025	
Publié le	
ID : 059-215903287-20250327-DM20250327_16-DE	

III – VOTE DU BUDGET
SECTION D'INVESTISSEMENT – DETAIL DES OPERATIONS D'EQUIPEMENT

Cet état ne contient pas d'information.



III – VOTE DU BUDGET

SECTION D'INVESTISSEMENT – RECETTES – DETAIL PAR ARTICLE

Chap. / art. (1)		Budget de l'exercice (2)	RAR N-1 (3)	Propositions nouvelles	Vote de l'assemblée	TOTAL (RAR N-1 + Vote)
			I		II	III = I + II
TOTAL		6 320 600,00	967 768,70	3 890 316,85	3 890 316,85	4 858 085,55
018	RSA	0,00	0,00	0,00	0,00	0,00
13	Subventions d'investissement (hors 138)	766 600,00	967 768,70	64 504,00	64 504,00	1 032 272,70
1321	Subv. non transf. Etat, établ. nationaux	162 600,00	261 468,60	22 700,00	22 700,00	284 168,60
1322	Subv. non transf. Régions	0,00	28 087,84	0,00	0,00	28 087,84
1323	Subv. non transf. Départements	0,00	132 000,00	0,00	0,00	132 000,00
13251	Subv. non transf. GFP de rattachement	554 000,00	506 212,26	25 000,00	25 000,00	531 212,26
1328	Autres subventions d'équip. non transf.	50 000,00	40 000,00	16 804,00	16 804,00	56 804,00
16	Emprunts et dettes assimilées (hors 1688 non budgétaire) (4)	1 095 762,00	0,00	-1 095 862,00	-1 095 862,00	-1 095 862,00
1641	Emprunts en euros	1 095 762,00	0,00	-1 095 862,00	-1 095 862,00	-1 095 862,00
20	Immobilisations incorporelles (sauf 204) (5)	0,00	0,00	0,00	0,00	0,00
204	Subventions d'équipement versées (5) (11)	0,00	0,00	0,00	0,00	0,00
21	Immobilisations corporelles (5)	0,00	0,00	0,00	0,00	0,00
22	Immobilisations reçues en affectation (5)	0,00	0,00	0,00	0,00	0,00
23	Immobilisations en cours (sauf 2324) (5)	0,00	0,00	0,00	0,00	0,00
Total des recettes d'équipement		1 862 362,00	967 768,70	-1 031 358,00	-1 031 358,00	-63 589,30
10	Dotations, fonds divers et réserves (sauf 1068)	744 500,00	0,00	0,00	0,00	0,00
10222	FCTVA	740 000,00	0,00	0,00	0,00	0,00
10226	Taxe d'aménagement	4 500,00	0,00	0,00	0,00	0,00
10228	Autres fonds d'investissement	0,00	0,00	0,00	0,00	0,00
138	Autres subventions invest. non transf.	0,00	0,00	0,00	0,00	0,00
16	Emprunts et dettes assimilées (16449, 165 et 166)	100,00	0,00	0,00	0,00	0,00
165	Dépôts et cautionnements reçus	100,00	0,00	0,00	0,00	0,00
18	Cpte de liaison : affectation (BA,régie)	0,00	0,00	0,00	0,00	0,00
26	Participations et créances rattachées	0,00	0,00	0,00	0,00	0,00
27	Autres immobilisations financières	0,00	0,00	0,00	0,00	0,00
024	Produits des cessions d'immobilisations	0,00	0,00	0,00	0,00	0,00
Total des recettes financières		744 600,00	0,00	0,00	0,00	0,00
45	Chapitres d'opérations pour compte de tiers (6)	0,00	0,00	0,00	0,00	0,00
Total des recettes réelles		2 606 962,00	967 768,70	-1 031 358,00	-1 031 358,00	-63 589,30

Envoyé en préfecture le 02/04/2025
 Reçu en préfecture le 02/04/2025
 Publiée le 02/04/2025
 ID : 059-215903287-20250327-DM20250327_16-DE

Chap. / art. (1)		Budget de l'exercice (2)	RAR N-1 (3)	Propositions nouvelles	Vote	Publiée le
			I		II	III = I + II
021	Virement de la section de fonctionnement	2 648 838,00		4 921 674,85	4 921 674,85	4 921 674,85
040	Opérations ordre transf. entre sections (7) (8) (9)	1 023 600,00		0,00	0,00	0,00
192	Plus ou moins-values sur cession immo.	0,00		0,00	0,00	0,00
21318	Autres bâtiments publics	0,00		0,00	0,00	0,00
28031	Frais d'études	10 100,00		0,00	0,00	0,00
280422	Privé - Bâtiments et installations	30 800,00		0,00	0,00	0,00
2805	Licences, logiciels, droits similaires	55 000,00		0,00	0,00	0,00
28128	Autres aménagements de terrains	108 100,00		0,00	0,00	0,00
281311	Bâtiments administratifs	600,00		0,00	0,00	0,00
281312	Bâtiments scolaires	900,00		0,00	0,00	0,00
281314	Bâtiments culturels et sportifs	1 700,00		0,00	0,00	0,00
281318	Autres bâtiments publics	8 700,00		0,00	0,00	0,00
281328	Autres bâtiments privés	4 100,00		0,00	0,00	0,00
281351	Bâtiments publics	16 600,00		0,00	0,00	0,00
28152	Installations de voirie	21 200,00		0,00	0,00	0,00
281534	Réseaux d'électrification	22 500,00		0,00	0,00	0,00
281538	Autres réseaux	105 700,00		0,00	0,00	0,00
2815731	Matériel roulant	400,00		0,00	0,00	0,00
2815738	Autre matériel et outillage de voirie	0,00		0,00	0,00	0,00
28158	Autres inst., matériel, outil. techniques	46 600,00		0,00	0,00	0,00
281828	Autres matériels de transport	123 900,00		0,00	0,00	0,00
281838	Autre matériel informatique	97 200,00		0,00	0,00	0,00
281841	Matériel de bureau et mobilier scolaire	5 900,00		0,00	0,00	0,00
281848	Autres matériels de bureau et mobiliers	34 000,00		0,00	0,00	0,00
28185	Matériel de téléphonie	13 300,00		0,00	0,00	0,00
28188	Autres immo. corporelles	316 300,00		0,00	0,00	0,00
041	Opérations patrimoniales (10)	41 200,00		0,00	0,00	0,00
1021	Dotations	100,00		0,00	0,00	0,00
238	Avances commandes immo corporelles	41 100,00		0,00	0,00	0,00
Total des recettes d'ordre		3 713 638,00		4 921 674,85	4 921 674,85	4 921 674,85

(1) Détailler les articles utilisés conformément au plan de comptes.

(2) Voir état I-B pour le contenu du budget de l'exercice.

(3) La colonne RAR n'est à renseigner qu'en l'absence de reprise anticipée lors du vote du budget primitif.

(4) Sauf 165, 166 et 16449.

(5) Exceptionnellement, les comptes 20, 204, 21, 22 et 23 sont en recettes réelles en cas de réduction ou d'annulation de mandats donnant lieu à reversement.

(6) Voir l'annexe IV-B5 pour le détail des opérations pour compte de tiers.

(7) Cf. définition du chapitre des opérations d'ordre (RI 040 = DF 042).

VILLE LAMBERSART - BUDGET PRINCIPAL - BS - 2025

- (8) Les comptes 15, 29, 39, 49 et 59 peuvent figurer dans le détail du chapitre si la collectivité a opté pour le régime des provisions budgétaires, conformément aux dispositions législatives et réglementaires applicables.
- (9) Aucune prévision budgétaire ne doit figurer à l'article 192 (cf. chapitre 024 « produit des cessions d'immobilisations »).
- (10) Cf. définition du chapitre des opérations d'ordre (*DI 041 = RI 041*).
- (11) Le chapitre 204 « Subventions d'équipement versées » est un chapitre globalisé regroupant les comptes 204 et 2324.

Envoyé en préfecture le 02/04/2025

Reçu en préfecture le 02/04/2025

Publié le



ID : 059-215903287-20250327-DM20250327_16-DE

III – VOTE DU BUDGET

SECTION DE FONCTIONNEMENT – VUE D'ENSEMBLE – DEPENSES– AE NOUVELLES ET CREDITS DE L'EXERCICE

Chap.	Libellé	Budget de l'exercice (1)	RAR N-1 (2) I	Vote de l'assemblée sur les AE lors de la séance budgétaire (3)	Propositions nouvelles	Vote de l'assemblée II	Pour information, dépenses gérées dans le cadre d'une AE	Pour information, dépenses gérées hors AE	TOTAL (RAR N-1 + Vote) III = I + II
TOTAL		34 531 004,00	0,00	0,00	4 927 359,85	4 927 359,85	0,00	4 927 359,85	4 927 359,85
011	Charges à caractère général (4)	6 097 690,00	0,00	0,00	10 000,00	10 000,00	0,00	10 000,00	10 000,00
012	Charges de personnel et frais assimilés (4)	18 848 553,00	0,00		0,00	0,00		0,00	0,00
014	Atténuations de produits	676 800,00	0,00		0,00	0,00		0,00	0,00
016	APA	0,00	0,00	0,00	0,00	0,00	0,00	0,00	0,00
017	RSA / Régularisations de RMI	0,00	0,00	0,00	0,00	0,00	0,00	0,00	0,00
65	Autres charges de gestion courante (sauf 6586) (4)	4 979 632,00	0,00	0,00	-4 315,00	-4 315,00	0,00	-4 315,00	-4 315,00
6586	Frais fonctionnement des groupes d'élus	0,00	0,00		0,00	0,00		0,00	0,00
Total des dépenses de gestion des services		30 602 675,00	0,00	0,00	5 685,00	5 685,00	0,00	5 685,00	5 685,00
66	Charges financières	192 000,00	0,00		0,00	0,00		0,00	0,00
67	Charges spécifiques (4)	1 000,00	0,00		0,00	0,00		0,00	0,00
68	Dotations aux provisions, dépréciations (semi-budgétaires) (4)	62 891,00			0,00	0,00		0,00	0,00
022	Dépenses imprévues (dans le cadre d'une AE)			0,00					
Total des dépenses financières		255 891,00	0,00	0,00	0,00	0,00		0,00	0,00
Total des dépenses réelles		30 858 566,00	0,00	0,00	5 685,00	5 685,00	0,00	5 685,00	5 685,00
023	Virement à la section d'investissement	2 648 838,00			4 921 674,85	4 921 674,85		4 921 674,85	4 921 674,85
042	Opérations ordre transf. entre sections (5)	1 023 600,00			0,00	0,00		0,00	0,00
043	Opérations ordre intérieur de la section	0,00			0,00	0,00		0,00	0,00
Total des dépenses d'ordre		3 672 438,00			4 921 674,85	4 921 674,85		4 921 674,85	4 921 674,85

D002 Résultat reporté ou anticipé (6)

0,00

Total des dépenses de fonctionnement cumulées

4 927 359,85

VILLE LAMBERSART - BUDGET PRINCIPAL - BS - 2025

- (1) Voir état I-B pour le contenu du budget de l'exercice.
- (2) La colonne RAR n'est à renseigner qu'en l'absence de reprise anticipée lors du vote du budget primitif.
- (3) Il s'agit des AE nouvelles qui sont votées lors de la séance d'adoption du budget. Cela concerne les AE relatives à de nouveaux engagements pluriannuels mais également les AE modifiant un stock d'AE existant.
- (4) Hors dépenses imputées aux chapitres 016 et 017.
- (5) Les comptes 68 peuvent figurer dans le détail du chapitre si la collectivité a opté pour le régime des provisions budgétaires, conformément aux dispositions législatives et réglementaires applicables.
- (6) Inscrire en cas de reprise des résultats de l'exercice précédent (après vote du compte administratif) ou si reprise anticipée des résultats.

Envoyé en préfecture le 02/04/2025

Reçu en préfecture le 02/04/2025

Publié le



ID : 059-215903287-20250327-DM20250327_16-DE

III – VOTE DU BUDGET

SECTION DE FONCTIONNEMENT – VUE D'ENSEMBLE – RECETTES

III

B

Chap.	Libellé	Budget de l'exercice (1)	RAR N-1 (2) I	Propositions nouvelles	Vote de l'assemblée II	Total (RAR N-1 + Vote) III = I + II
TOTAL		34 531 004,00	0,00	170 000,00	170 000,00	170 000,00
013	Atténuations de charges (3)	300 000,00	0,00	0,00	0,00	0,00
016	APA	0,00	0,00	0,00	0,00	0,00
017	RSA / Régularisations de RMI	0,00	0,00	0,00	0,00	0,00
70	Prod. services, domaine, ventes diverses	1 339 179,00	0,00	0,00	0,00	0,00
73	Impôts et taxes (sauf 731)	793 140,00	0,00	0,00	0,00	0,00
731	Fiscalité locale	25 496 652,00	0,00	170 000,00	170 000,00	170 000,00
74	Dotations et participations (3)	5 157 692,00	0,00	0,00	0,00	0,00
75	Autres produits de gestion courante (3)	1 376 349,00	0,00	0,00	0,00	0,00
Total des recettes de gestion des services		34 463 012,00	0,00	170 000,00	170 000,00	170 000,00
76	Produits financiers	5 001,00	0,00	0,00	0,00	0,00
77	Produits spécifiques (3)	100,00	0,00	0,00	0,00	0,00
78	Reprises amort., dépréciations, prov. (semi-budgétaires) (3)	62 891,00		0,00	0,00	0,00
Total des recettes financières		67 992,00	0,00	0,00	0,00	0,00
Total des recettes réelles		34 531 004,00	0,00	170 000,00	170 000,00	170 000,00
042	Opérations ordre transf. entre sections (4) (5) (6)	0,00		0,00	0,00	0,00
043	Opérations ordre intérieur de la section (7)	0,00		0,00	0,00	0,00
Total des recettes d'ordre		0,00		0,00	0,00	0,00

R002 Résultat reporté ou anticipé (8)

4 757 359,85

Total des recettes de fonctionnement cumulées

4 927 359,85

(1) Voir état I-B pour le contenu du budget de l'exercice.

(2) La colonne RAR n'est à renseigner qu'en l'absence de reprise anticipée lors du vote du budget primitif.

(3) Hors recettes imputées aux chapitres 016 et 017.

(4) Cf. définition du chapitre des opérations d'ordre (RF 042 = DI 040).

(5) Les comptes 78 peuvent figurer dans le détail du chapitre si la collectivité a opté pour le régime des provisions budgétaires, conformément aux dispositions législatives et réglementaires applicables.

(6) Aucune prévision budgétaire ne doit figurer aux articles 775 et 776 (cf. chapitre 024 « produit des cessions d'immobilisations »).

(7) Chapitre destiné à retracer les opérations particulières telles que les opérations de stocks ou liées à la tenue d'un inventaire permanent simplifié.

(8) Inscrire en cas de reprise des résultats de l'exercice précédent (après vote du compte administratif) ou si reprise anticipée des résultats.

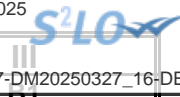

III – VOTE DU BUDGET

SECTION DE FONCTIONNEMENT – DEPENSES – DETAIL PAR ARTICLE

Chap. / art. (1)	Libellé	Budget de l'exercice (2)	RAR N-1 (3) I	Vote de l'assemblée sur les AE lors de la séance budgétaire (4)	Propositions nouvelles	Vote de l'assemblée II	Pour information Crédits gérés dans le cadre d'une AE	Pour information Crédits gérés hors AE	TOTAL (RAR N-1 + Vote) III = I + II
TOTAL		34 531 004,00	0,00	0,00	4 927 359,85	4 927 359,85	0,00	4 927 359,85	4 927 359,85
011	Charges à caractère général (5)	6 097 690,00	0,00	0,00	10 000,00	10 000,00	0,00	10 000,00	10 000,00
60611	Eau et assainissement	80 000,00	0,00		0,00	0,00	0,00	0,00	0,00
60612	Energie - Electricité	940 000,00	0,00		0,00	0,00	0,00	0,00	0,00
60613	Chauffage urbain	290 000,00	0,00		0,00	0,00	0,00	0,00	0,00
60621	Combustibles	3 000,00	0,00		0,00	0,00	0,00	0,00	0,00
60622	Carburants	75 000,00	0,00		0,00	0,00	0,00	0,00	0,00
60623	Alimentation	13 700,00	0,00		1 000,00	1 000,00	0,00	1 000,00	1 000,00
60628	Autres fournitures non stockées	500,00	0,00		0,00	0,00	0,00	0,00	0,00
60631	Fournitures d'entretien	49 350,00	0,00		0,00	0,00	0,00	0,00	0,00
60632	Fournitures de petit équipement	52 625,00	0,00		0,00	0,00	0,00	0,00	0,00
60636	Habillement et vêtements de travail	26 700,00	0,00		0,00	0,00	0,00	0,00	0,00
6064	Fournitures administratives	17 775,00	0,00		0,00	0,00	0,00	0,00	0,00
6065	Livres, disq., cass. (biblio. Médiat.)	1 200,00	0,00		0,00	0,00	0,00	0,00	0,00
60668	Autres produits pharmaceutiques	2 490,00	0,00		0,00	0,00	0,00	0,00	0,00
6067	Fournitures scolaires	65 445,00	0,00		0,00	0,00	0,00	0,00	0,00
6068	Autres matières et fournitures	373 605,00	0,00		1 000,00	1 000,00	0,00	1 000,00	1 000,00
611	Contrats de prestations de services	2 226 821,00	0,00		2 000,00	2 000,00	0,00	2 000,00	2 000,00
6132	Locations immobilières	77 280,00	0,00		0,00	0,00	0,00	0,00	0,00
61351	Matériel roulant	5 100,00	0,00		0,00	0,00	0,00	0,00	0,00
61358	Autres	24 767,00	0,00		1 000,00	1 000,00	0,00	1 000,00	1 000,00
614	Charges locatives et de copropriété	11 448,00	0,00		0,00	0,00	0,00	0,00	0,00
61521	Entretien terrains	235 847,59	0,00		0,00	0,00	0,00	0,00	0,00
615221	Entretien, réparations bâtiments publics	136 250,00	0,00		0,00	0,00	0,00	0,00	0,00
615228	Entretien, réparations autres bâtiments	200,00	0,00		0,00	0,00	0,00	0,00	0,00
615231	Entretien, réparations voiries	126 949,41	0,00		0,00	0,00	0,00	0,00	0,00
615232	Entretien, réparations réseaux	13 000,00	0,00		0,00	0,00	0,00	0,00	0,00
61551	Entretien matériel roulant	43 500,00	0,00		0,00	0,00	0,00	0,00	0,00
61558	Entretien autres biens mobiliers	36 350,00	0,00		0,00	0,00	0,00	0,00	0,00
6156	Maintenance	222 517,00	0,00		0,00	0,00	0,00	0,00	0,00



Chap. / art. (1)	Libellé	Budget de l'exercice (2)	RAR N-1 (3)	Vote de l'assemblée sur les AE lors de la séance budgétaire (4)	Propositions nouvelles	Vote de l'assemblée II	Pour information Crédits gérés dans le cadre d'une AE	Crédits gérés hors AE	Vote) III = I + II
			I						
6161	Multirisques	81 500,00	0,00		0,00	0,00	0,00	0,00	0,00
617	Etudes et recherches	42 000,00	0,00		0,00	0,00	0,00	0,00	0,00
6182	Documentation générale et technique	6 747,00	0,00		0,00	0,00	0,00	0,00	0,00
6184	Versements à des organismes de formation	35 470,00	0,00		0,00	0,00	0,00	0,00	0,00
6188	Autres frais divers	173 136,00	0,00		0,00	0,00	0,00	0,00	0,00
62268	Autres honoraires, conseils	25 200,00	0,00		0,00	0,00	0,00	0,00	0,00
6227	Frais d'actes et de contentieux	119 430,00	0,00		0,00	0,00	0,00	0,00	0,00
6231	Annonces et insertions	23 000,00	0,00		0,00	0,00	0,00	0,00	0,00
6232	Fêtes et cérémonies	33 100,00	0,00		0,00	0,00	0,00	0,00	0,00
6234	Réceptions	11 600,00	0,00		0,00	0,00	0,00	0,00	0,00
6236	Catalogues et imprimés	46 320,00	0,00		0,00	0,00	0,00	0,00	0,00
6238	Divers	5 500,00	0,00		5 000,00	5 000,00	0,00	5 000,00	5 000,00
6245	Transports de personnes extérieures	158 500,00	0,00		0,00	0,00	0,00	0,00	0,00
6248	Divers	960,00	0,00		0,00	0,00	0,00	0,00	0,00
6251	Voyages, déplacements et missions	2 050,00	0,00		0,00	0,00	0,00	0,00	0,00
6261	Frais d'affranchissement	14 880,00	0,00		0,00	0,00	0,00	0,00	0,00
6262	Frais de télécommunications	66 000,00	0,00		0,00	0,00	0,00	0,00	0,00
627	Services bancaires et assimilés	500,00	0,00		0,00	0,00	0,00	0,00	0,00
6281	Concours divers (cotisations)	11 977,00	0,00		0,00	0,00	0,00	0,00	0,00
6283	Frais de nettoyage des locaux	13 000,00	0,00		0,00	0,00	0,00	0,00	0,00
62878	Remb. frais à des tiers	20 790,00	0,00		0,00	0,00	0,00	0,00	0,00
6288	Autres services extérieurs	18 000,00	0,00		0,00	0,00	0,00	0,00	0,00
63512	Taxes foncières	25 610,00	0,00		0,00	0,00	0,00	0,00	0,00
6355	Taxes et impôts sur les véhicules	1 000,00	0,00		0,00	0,00	0,00	0,00	0,00
637	Autres impôts, taxes (autres organismes)	0,00	0,00		0,00	0,00	0,00	0,00	0,00
6378	Autres impôts taxes et versements assim.	10 000,00	0,00		0,00	0,00	0,00	0,00	0,00
012	Charges de personnel et frais assimilés (5) (6)	18 848 553,00	0,00		0,00	0,00		0,00	0,00
6218	Autre personnel extérieur	2 000,00	0,00		0,00	0,00		0,00	0,00
6331	Versement mobilité	206 500,00	0,00		0,00	0,00		0,00	0,00
6332	Cotisations versées au F.N.A.L.	51 700,00	0,00		0,00	0,00		0,00	0,00
6336	Cotisations CNFPT et CDGFPT	206 000,00	0,00		0,00	0,00		0,00	0,00
64111	Rémunération principale titulaires	8 066 200,00	0,00		0,00	0,00		0,00	0,00



Chap. / art. (1)	Libellé	Budget de l'exercice (2)	RAR N-1 (3) I	Vote de l'assemblée sur les AE lors de la séance budgétaire (4)	Propositions nouvelles	Vote de l'assemblée II	Pour information Crédits gérés dans le cadre d'une AE	Crédits gérés hors AE	Vote) III = I + II
64112	SFT, indemnité de résidence	167 000,00	0,00		0,00	0,00		0,00	0,00
64113	NBI	67 600,00	0,00		0,00	0,00		0,00	0,00
64118	Autres indemnités	2 161 000,00	0,00		0,00	0,00		0,00	0,00
64131	Rémunérations	2 497 000,00	0,00		0,00	0,00		0,00	0,00
64132	SFT, indemnité de résidence	1 476,00	0,00		0,00	0,00		0,00	0,00
64168	Autres emplois aidés	30 400,00	0,00		0,00	0,00		0,00	0,00
6417	Rémunérations des apprentis	8 700,00	0,00		0,00	0,00		0,00	0,00
6451	Cotisations à l'U.R.S.S.A.F.	1 912 000,00	0,00		0,00	0,00		0,00	0,00
6453	Cotisations aux caisses de retraites	2 965 500,00	0,00		0,00	0,00		0,00	0,00
6454	Cotisations aux A.S.S.E.D.I.C.	98 200,00	0,00		0,00	0,00		0,00	0,00
6455	Cotisations pour assurance du personnel	256 300,00	0,00		0,00	0,00		0,00	0,00
6456	Versement au F.N.C. supplément familial	14 500,00	0,00		0,00	0,00		0,00	0,00
6458	Cotis. aux autres organismes sociaux	94 127,00	0,00		0,00	0,00		0,00	0,00
6475	Médecine du travail, pharmacie	42 350,00	0,00		0,00	0,00		0,00	0,00
014	Atténuations de produits	676 800,00	0,00		0,00	0,00		0,00	0,00
739211	Attribution de compensation	676 800,00	0,00		0,00	0,00		0,00	0,00
016	APA	0,00	0,00	0,00	0,00	0,00	0,00	0,00	0,00
017	RSA / Régularisations de RMI	0,00	0,00	0,00	0,00	0,00	0,00	0,00	0,00
65	Autres charges de gestion courante (sauf le 6586) (5)	4 979 632,00	0,00	0,00	-4 315,00	-4 315,00	0,00	-4 315,00	-4 315,00
65131	Bourses	18 000,00	0,00		-5 000,00	-5 000,00	0,00	-5 000,00	-5 000,00
65311	Indemnités de fonction	336 000,00	0,00		0,00	0,00	0,00	0,00	0,00
65312	Frais de mission et de déplacement	1 000,00	0,00		0,00	0,00	0,00	0,00	0,00
65313	Cotisations de retraite	33 000,00	0,00		0,00	0,00	0,00	0,00	0,00
65315	Formation	10 000,00	0,00		0,00	0,00	0,00	0,00	0,00
6541	Créances admises en non-valeur	6 000,00	0,00		0,00	0,00	0,00	0,00	0,00
6542	Créances éteintes	4 000,00	0,00		0,00	0,00	0,00	0,00	0,00
65561	Contrib fonds compens. ch. territoriales	14 100,00	0,00		0,00	0,00	0,00	0,00	0,00
6558	Autres contributions obligatoires	148 500,00	0,00		0,00	0,00	0,00	0,00	0,00
657363	Subv.Fonct. CCAS/CIAS	2 764 000,00	0,00		0,00	0,00	0,00	0,00	0,00
65748	Subv.fonct.autres personnes droit privé	1 641 431,00	0,00		-5 000,00	-5 000,00	0,00	-5 000,00	-5 000,00
65811	Droits d'utilisat° - informatique nuage	1,00	0,00		0,00	0,00	0,00	0,00	0,00



Chap. / art. (1)	Libellé	Budget de l'exercice (2)	RAR N-1 (3) I	Vote de l'assemblée sur les AE lors de la séance budgétaire (4)	Propositions nouvelles	Vote de l'assemblée II	Pour information Crédits gérés dans le cadre d'une AE	Crédits gérés hors AE	Vote) III = I + II
6583	Pénalités sur marchés	1 000,00	0,00		0,00	0,00	0,00	0,00	0,00
6584	Amendes fiscales et pénales	500,00	0,00		0,00	0,00	0,00	0,00	0,00
65888	Autres	2 100,00	0,00		5 685,00	5 685,00	0,00	5 685,00	5 685,00
6586	Frais fonctionnement des groupes d'élus	0,00	0,00		0,00	0,00		0,00	0,00
Total des dépenses de gestion des services		30 602 675,00	0,00	0,00	5 685,00	5 685,00	0,00	5 685,00	5 685,00
66	Charges financières	192 000,00	0,00		0,00	0,00		0,00	0,00
66111	Intérêts réglés à l'échéance	192 000,00	0,00		0,00	0,00		0,00	0,00
67	Charges spécifiques (5)	1 000,00	0,00		0,00	0,00		0,00	0,00
673	Titres annulés (sur exercices antérieurs)	1 000,00	0,00		0,00	0,00		0,00	0,00
68	Dotations aux provisions, dépréciations (semi-budgétaires) (5)	62 891,00			0,00	0,00		0,00	0,00
6817	Dot. prov. dépréc. actifs circulants	62 891,00			0,00	0,00		0,00	0,00
022	Dépenses imprévues (dans le cadre d'une AE)			0,00					
Total des charges financières et spécifiques		255 891,00	0,00	0,00	0,00	0,00		0,00	0,00
Total des dépenses réelles		30 858 566,00	0,00	0,00	5 685,00	5 685,00	0,00	5 685,00	5 685,00
023	Virement à la section d'investissement	2 648 838,00			4 921 674,85	4 921 674,85		4 921 674,85	4 921 674,85
042	Opérations ordre transf. entre sections (7) (8) (9)	1 023 600,00			0,00	0,00		0,00	0,00
675	Valeurs comptables immobilisations cédée	0,00			0,00	0,00		0,00	0,00
6761	Différences sur réalisations (positives)	0,00			0,00	0,00		0,00	0,00
6811	Dot. amort. immos incorporelles	1 023 600,00			0,00	0,00		0,00	0,00
043	Opérations ordre intérieur de la section (8) (10)	0,00			0,00	0,00		0,00	0,00
Total des dépenses d'ordre		3 672 438,00			4 921 674,85	4 921 674,85		4 921 674,85	4 921 674,85

Détail du calcul des ICNE au compte 66112 (11)

Montant des ICNE de l'exercice	0,00
Montant des ICNE de l'exercice N-1	0,00

= Différence ICNE N – ICNE N-1

0,00

Envoyé en préfecture le 02/04/2025

Reçu en préfecture le 02/04/2025

Publié le



ID : 059-215903287-20250327-DM20250327_16-DE

- (1) Détailler les articles utilisés conformément au plan de comptes.
- (2) Voir état I-B pour le contenu du budget de l'exercice.
- (3) La colonne RAR n'est à renseigner qu'en l'absence de reprise anticipée lors du vote du budget primitif.
- (4) Il s'agit des AE nouvelles qui sont votées lors de la séance d'adoption du budget. Cela concerne les AE relatives à de nouveaux engagements pluriannuels mais également les AE modifiant un stock d'AE existant.
- (5) Hors dépenses imputées aux chapitres 016 et 017.
- (6) Les dépenses de frais de personnel sont exclues des autorisations d'engagement.
- (7) Les comptes 68 peuvent figurer dans le détail du chapitre si la collectivité a opté pour le régime des provisions budgétaires, conformément aux dispositions législatives et réglementaires applicables.
- (8) Cf. définitions des chapitres des opérations d'ordre (*DF 042 = RI 040*) (*DF 043 = RF 043*).
- (9) Aucune prévision budgétaire ne doit figurer aux articles 675 et 676 (cf. chapitre 024 « produit des cessions d'immobilisations »).
- (10) Chapitre destiné à retracer les opérations particulières telles que les opérations de stocks ou liées à la tenue d'un inventaire permanent.
- (11) Si le montant des ICNE de l'exercice est inférieur au montant de l'exercice N-1, le montant du compte 66112 sera négatif.

III – VOTE DU BUDGET

SECTION DE FONCTIONNEMENT – RECETTES – DETAIL PAR ARTICLE

Chap / art. (1)	Libellé	Budget de l'exercice (2)	RAR N-1 (3) I	Propositions nouvelles	Vote de l'assemblée II	Total (RAR N-1 + Vote) III = I + II
TOTAL		34 531 004,00	0,00	170 000,00	170 000,00	170 000,00
013	Atténuations de charges (4)	300 000,00	0,00	0,00	0,00	0,00
6419	Remboursements rémunérations personnel	44 400,00	0,00	0,00	0,00	0,00
6459	Remb.charges sécu.sociale et prévoyance	255 600,00	0,00	0,00	0,00	0,00
016	APA	0,00	0,00	0,00	0,00	0,00
017	RSA / Régularisations de RMI	0,00	0,00	0,00	0,00	0,00
70	Prod. services, domaine, ventes diverses	1 339 179,00	0,00	0,00	0,00	0,00
70311	Concessions cimetières (produit net)	90 000,00	0,00	0,00	0,00	0,00
70321	Stationnement et location voie publique	1 500,00	0,00	0,00	0,00	0,00
70323	Red. occupation dom. public	90 100,00	0,00	0,00	0,00	0,00
70328	Autres droits stationnement et location	230,00	0,00	0,00	0,00	0,00
70611	Redevances enlèvement ordures ménagères	2 000,00	0,00	0,00	0,00	0,00
7062	Redevances services à caractère culturel	30 000,00	0,00	0,00	0,00	0,00
70631	Redevances services à caractère sportif	10 000,00	0,00	0,00	0,00	0,00
7066	Redevances services à caractère social	428 880,00	0,00	0,00	0,00	0,00
7067	Redev. services périscolaires et enseign	500 000,00	0,00	0,00	0,00	0,00
7081	Services exploités intérêt du personnel	2 949,00	0,00	0,00	0,00	0,00
70843	Mise à dispo personnel CCAS/CIAS	132 000,00	0,00	0,00	0,00	0,00
70848	Mise à dispo personnel autres organismes	51 520,00	0,00	0,00	0,00	0,00
7088	Produits activités annexes (abonnements)	0,00	0,00	0,00	0,00	0,00
73	Impôts et taxes (sauf 731)	793 140,00	0,00	0,00	0,00	0,00
73212	Dotation de solidarité communautaire	360 000,00	0,00	0,00	0,00	0,00
73221	FNGIR	33 140,00	0,00	0,00	0,00	0,00
732221	Fonds péréquation ress. com. et intercom	400 000,00	0,00	0,00	0,00	0,00
731	Fiscalité locale	25 496 652,00	0,00	170 000,00	170 000,00	170 000,00
73111	Impôts directs locaux	23 394 652,00	0,00	170 000,00	170 000,00	170 000,00
73118	Autres contributions directes	10 000,00	0,00	0,00	0,00	0,00
73123	Taxe com add droit mut ou pub foncière	1 700 000,00	0,00	0,00	0,00	0,00
73132	Taxe sur les pylônes électriques	3 000,00	0,00	0,00	0,00	0,00
73141	Accise sur l'électricité	370 000,00	0,00	0,00	0,00	0,00

Chap / art. (1)	Libellé	Budget de l'exercice (2)	RAR N-1 (3)	Propositions nouvelles	Voies	Total
			I		II	III = I + II
73154	Droits de place	11 000,00	0,00	0,00	0,00	0,00
73174	Taxe locale sur la publicité extérieure	8 000,00	0,00	0,00	0,00	0,00
7318	Autres	0,00	0,00	0,00	0,00	0,00
74	Dotations et participations (4)	5 157 692,00	0,00	0,00	0,00	0,00
74111	Dotation forfaitaire des communes	3 500 000,00	0,00	0,00	0,00	0,00
741123	DSU des communes	0,00	0,00	0,00	0,00	0,00
741127	DNP des communes	513 182,00	0,00	0,00	0,00	0,00
744	FCTVA	0,00	0,00	0,00	0,00	0,00
74718	Autres participations Etat	0,00	0,00	0,00	0,00	0,00
7473	Participation départements	0,00	0,00	0,00	0,00	0,00
74748	Participation autres communes	51 000,00	0,00	0,00	0,00	0,00
74751	Participation GFP de rattachement	167 000,00	0,00	0,00	0,00	0,00
747888	Autres	576 310,00	0,00	0,00	0,00	0,00
74833	Etat-Compens.exonération taxes foncières	310 000,00	0,00	0,00	0,00	0,00
74834	Etat-Compens.exonération taxe habitation	0,00	0,00	0,00	0,00	0,00
7484	Dotation de recensement	5 200,00	0,00	0,00	0,00	0,00
7485	Dotation pour les titres sécurisés	35 000,00	0,00	0,00	0,00	0,00
75	Autres produits de gestion courante (4)	1 376 349,00	0,00	0,00	0,00	0,00
752	Revenus des immeubles	287 379,00	0,00	0,00	0,00	0,00
755	Dédits et pénalités perçus	100,00	0,00	0,00	0,00	0,00
756	Libéralités reçues	0,00	0,00	0,00	0,00	0,00
75813	Redev. fermiers et concessionnaires	19 900,00	0,00	0,00	0,00	0,00
75888	Autres	1 068 970,00	0,00	0,00	0,00	0,00
Total des recettes de gestion des services		34 463 012,00	0,00	170 000,00	170 000,00	170 000,00
76	Produits financiers	5 001,00	0,00	0,00	0,00	0,00
76811	Sortie empr. risque avec IRA capital.	1,00	0,00	0,00	0,00	0,00
7688	Autres	5 000,00	0,00	0,00	0,00	0,00
77	Produits spécifiques (4)	100,00	0,00	0,00	0,00	0,00
773	Mandats annulés (exercices antérieurs)	100,00	0,00	0,00	0,00	0,00
775	Produits des cessions d'immobilisations	0,00	0,00	0,00	0,00	0,00
78	Reprises amort., dépréciations, prov. (semi-budgétaires) (4)	62 891,00		0,00	0,00	0,00
7817	Rep. prov. dépréc. actifs circulants	62 891,00		0,00	0,00	0,00
Total des recettes réelles		34 531 004,00	0,00	170 000,00	170 000,00	170 000,00
042	Opérations ordre transf. entre sections (5) (6) (7)	0,00		0,00	0,00	0,00

Envoyé en préfecture le 02/04/2025
 Reçu en préfecture le 02/04/2025
 Publié le 02/04/2025
 ID : 059-215903287-20250327-DM20250327_16-DE



Chap / art. (1)	Libellé	Budget de l'exercice (2)	RAR N-1 (3)	Propositions nouvelles	Voté	Publié	Assemblée	Total
			I				II	III = I + II
722	Immobilisations corporelles	0,00		0,00			0,00	0,00
043	Opérations ordre intérieur de la section (5) (8)	0,00		0,00			0,00	0,00
Total des recettes d'ordre		0,00		0,00			0,00	0,00

Détail du calcul de la taxe départementale de publicité foncière pour les collectivités dites « surfiscalisées » (compte 73121) (9)

Montant brut	0,00
Compensation	0,00
Montant net	0,00

Détail du calcul des ICNE au compte 7622 (10)

Montant des ICNE de l'exercice	0,00
Montant des ICNE de l'exercice N-1	0,00
= Différence ICNE N – ICNE N-1	0,00

(1) Détailler les articles utilisés conformément au plan de comptes.

(2) Voir état I-B pour le contenu du budget de l'exercice.

(3) La colonne RAR n'est à renseigner qu'en l'absence de reprise anticipée lors du vote du budget primitif.

(4) Hors recettes imputées aux chapitres 016 et 017.

(5) Cf. définitions du chapitre des opérations d'ordre (RF 042 = DI 040) (RF 043 = DF 043).

(6) Aucune prévision budgétaire ne doit figurer aux articles 775 et 776 (cf. chapitre 024 « produit des cessions d'immobilisations »).

(7) Les comptes 78 peuvent figurer dans le détail du chapitre si la collectivité a opté pour le régime des provisions budgétaires, conformément aux dispositions législatives et réglementaires applicables.

(8) Ce chapitre est destiné à retracer les opérations particulières telles que les opérations de stocks ou liées à la tenue d'un inventaire permanent simplifié.

(9) Destiné à retracer le prélèvement de la part non départementale de la taxe.

(10) Si le montant des ICNE de l'exercice est inférieur au montant de l'exercice N-1, le montant du compte 7622 sera négatif.

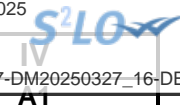

IV – ANNEXES

A – PRESENTATION CROISEE – SECTION D'INVESTISSEMENT – VUE D'ENSEMBLE

Chapitre nature	Libellé	01 Opérations non ventilables	0 Services généraux (hors 01 et Gestion des fonds européens)	0-5 Gestion des fonds européens	1 Sécurité	2 Enseign., formation prof.,apprentissage	3 Cult., vie soc., jeun., sports, loisirs	4 Santé et action sociale (hors RSA)	4-4 RSA
DEPENSES		4 765 848,85	625 654,46	0,00	108 800,00	2 666 448,00	1 020 145,54	511 400,00	0,00
10	Dotations, fonds divers et réserves	0,00	0,00	0,00	0,00	0,00	0,00	0,00	0,00
13	Subventions d'investissement	0,00	0,00	0,00	0,00	0,00	0,00	0,00	0,00
16	Emprunts et dettes assimilées	1 075 000,00	0,00	0,00	0,00	0,00	0,00	0,00	0,00
18	Cpte de liaison : affectation (BA,régie)	0,00	0,00	0,00	0,00	0,00	0,00	0,00	0,00
20	Immobilisations incorporelles (sauf 204)	0,00	75 000,00	0,00	0,00	0,00	0,00	0,00	0,00
204	Subventions d'équipement versées	0,00	0,00	0,00	0,00	0,00	0,00	0,00	0,00
21	Immobilisations corporelles	0,00	550 654,46	0,00	108 800,00	2 666 448,00	1 020 145,54	511 400,00	0,00
22	Immobilisations reçues en affectation	0,00	0,00	0,00	0,00	0,00	0,00	0,00	0,00
23	Immobilisations en cours (sauf 2324)	3 690 748,85	0,00	0,00	0,00	0,00	0,00	0,00	0,00
26	Participations et créances rattachées	0,00	0,00	0,00	0,00	0,00	0,00	0,00	0,00
27	Autres immobilisations financières	100,00	0,00	0,00	0,00	0,00	0,00	0,00	0,00
45	Opérations pour compte de tiers	0,00	0,00	0,00	0,00	0,00	0,00	0,00	0,00
RECETTES		1 986 993,98	0,00	0,00	8 600,00	258 000,00	547 700,00	0,00	0,00
024	Produits des cessions d'immobilisations	0,00	0,00	0,00	0,00	0,00	0,00	0,00	0,00
10	Dotations, fonds divers et réserves	1 986 993,98	0,00	0,00	0,00	0,00	0,00	0,00	0,00
13	Subventions d'investissement	0,00	0,00	0,00	8 600,00	258 000,00	547 700,00	0,00	0,00
16	Emprunts et dettes assimilées	0,00	0,00	0,00	0,00	0,00	0,00	0,00	0,00
18	Cpte de liaison : affectation (BA,régie)	0,00	0,00	0,00	0,00	0,00	0,00	0,00	0,00
20	Immobilisations incorporelles (sauf 204)	0,00	0,00	0,00	0,00	0,00	0,00	0,00	0,00
204	Subventions d'équipement versées	0,00	0,00	0,00	0,00	0,00	0,00	0,00	0,00
21	Immobilisations corporelles	0,00	0,00	0,00	0,00	0,00	0,00	0,00	0,00
22	Immobilisations reçues en affectation	0,00	0,00	0,00	0,00	0,00	0,00	0,00	0,00
23	Immobilisations en cours (sauf 2324)	0,00	0,00	0,00	0,00	0,00	0,00	0,00	0,00
26	Participations et créances rattachées	0,00	0,00	0,00	0,00	0,00	0,00	0,00	0,00
27	Autres immobilisations financières	0,00	0,00	0,00	0,00	0,00	0,00	0,00	0,00
45	Opérations pour compte de tiers	0,00	0,00	0,00	0,00	0,00	0,00	0,00	0,00



IV – ANNEXES

A – PRESENTATION CROISEE – SECTION D'INVESTISSEMENT – VUE D'ENSEMBLE (suite)

IV

A1

Chapitre nature	Libellé	5 Aménagement des territoires et habitat	6 Action économique	7 Environnement	8 Transports	9 Fonction en réserve	TOTAL
DEPENSES		421 000,00	0,00	50 420,00	0,00		10 169 716,85
10	Dotations, fonds divers et réserves	0,00	0,00	0,00	0,00		0,00
13	Subventions d'investissement	0,00	0,00	0,00	0,00		0,00
16	Emprunts et dettes assimilées	0,00	0,00	0,00	0,00		1 075 000,00
18	Cpte de liaison : affectation (BA,régie)	0,00	0,00	0,00	0,00		0,00
20	Immobilisations incorporelles (sauf 204)	0,00	0,00	0,00	0,00		75 000,00
204	Subventions d'équipement versées	30 000,00	0,00	0,00	0,00		30 000,00
21	Immobilisations corporelles	391 000,00	0,00	50 420,00	0,00		5 298 868,00
22	Immobilisations reçues en affectation	0,00	0,00	0,00	0,00		0,00
23	Immobilisations en cours (sauf 2324)	0,00	0,00	0,00	0,00		3 690 748,85
26	Participations et créances rattachées	0,00	0,00	0,00	0,00		0,00
27	Autres immobilisations financières	0,00	0,00	0,00	0,00		100,00
45	Opérations pour compte de tiers	0,00	0,00	0,00	0,00		0,00
RECETTES		0,00	0,00	16 804,00	0,00		2 818 097,98
024	Produits des cessions d'immobilisations	0,00	0,00	0,00	0,00		0,00
10	Dotations, fonds divers et réserves	0,00	0,00	0,00	0,00		1 986 993,98
13	Subventions d'investissement	0,00	0,00	16 804,00	0,00		831 104,00
16	Emprunts et dettes assimilées	0,00	0,00	0,00	0,00		0,00
18	Cpte de liaison : affectation (BA,régie)	0,00	0,00	0,00	0,00		0,00
20	Immobilisations incorporelles (sauf 204)	0,00	0,00	0,00	0,00		0,00
204	Subventions d'équipement versées	0,00	0,00	0,00	0,00		0,00
21	Immobilisations corporelles	0,00	0,00	0,00	0,00		0,00
22	Immobilisations reçues en affectation	0,00	0,00	0,00	0,00		0,00
23	Immobilisations en cours (sauf 2324)	0,00	0,00	0,00	0,00		0,00
26	Participations et créances rattachées	0,00	0,00	0,00	0,00		0,00
27	Autres immobilisations financières	0,00	0,00	0,00	0,00		0,00
45	Opérations pour compte de tiers	0,00	0,00	0,00	0,00		0,00

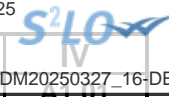

IV – ANNEXES

A – PRESENTATION CROISEE – SECTION D'INVESTISSEMENT – PRESENTATION DETAILLEE

01 – OPERATIONS NON VENTILABLES

Article / compte nature (1)	Libellé	01 Opérations non ventilables
DEPENSES		4 765 848,85
164	Emprunts auprès des états financiers	1 075 000,00
238	Avances commandes immo corporelles	3 690 748,85
275	Dépôts et cautionnements versés	100,00
RECETTES		1 986 993,98
102	Dotations et fonds d'investissement	744 500,00
106	Réserves	1 242 493,98
164	Emprunts auprès des états financiers	-100,00
165	Dépôts et cautionnements reçus	100,00

(1) Détailler les comptes à trois chiffres.

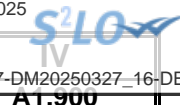

IV – ANNEXES

A – PRESENTATION CROISEE – SECTION D’INVESTISSEMENT – PRESENTATION DETAILLEE

FONCTION 0 – Services généraux

Article / compte nature (1)	Libellé	02 Administration générale				
		020 Admin. générale de la collectivité	021 Personnel non ventilé	025 Cimetières et pompes funèbres	026 Administration générale de l'Etat	028 Autres moyens généraux
DEPENSES		511 654,46	0,00	90 000,00	0,00	24 000,00
205	Licences, procédés, droits similaires	75 000,00	0,00	0,00	0,00	0,00
212	Agencements et aménagements de terrains	5 000,00	0,00	0,00	0,00	0,00
213	Constructions	219 154,46	0,00	90 000,00	0,00	0,00
215	Installat ⁿ , matériel, outillage techniq.	20 000,00	0,00	0,00	0,00	0,00
218	Autres immobilisations corporelles	192 500,00	0,00	0,00	0,00	24 000,00
RECETTES		0,00	0,00	0,00	0,00	0,00

(1) Détailler les comptes à trois chiffres.



IV – ANNEXES

A – PRESENTATION CROISEE – SECTION D'INVESTISSEMENT – PRESENTATION DETAILLEE

A1.900

FONCTION 0 – Services généraux (suite 1)

Article / compte nature (1)	Libellé	03 Conseils						
		031 Assemblée délibérante	032 Conseil éco.,social région./Conseil dév.	033 Conseil cult., éduc., env.	034 Conseil éco.,soc.,environ.,culture,éduc.		035 Conseil de territoire	038 Autres instances
					0341 Section éco., sociale et environnem.	0342 Section culture, éducation et sports		
DEPENSES		0,00	0,00	0,00	0,00	0,00	0,00	0,00
205	Licences, procédés, droits similaires	0,00	0,00	0,00	0,00	0,00	0,00	0,00
212	Agencements et aménagements de terrains	0,00	0,00	0,00	0,00	0,00	0,00	0,00
213	Constructions	0,00	0,00	0,00	0,00	0,00	0,00	0,00
215	Installat*, matériel, outillage techniq.	0,00	0,00	0,00	0,00	0,00	0,00	0,00
218	Autres immobilisations corporelles	0,00	0,00	0,00	0,00	0,00	0,00	0,00
RECETTES		0,00	0,00	0,00	0,00	0,00	0,00	0,00

(1) Détailler les comptes à trois chiffres.

IV – ANNEXES

A – PRESENTATION CROISEE – SECTION D'INVESTISSEMENT – PRESENTATION DETAILLEE

IV

A1.900

FONCTION 0 – Services généraux (suite 2)

Article / compte nature (1)	Libellé	04 Coop.décent.,act° interrég.,eur.,intern.						TOTAL DU CHAPITRE
		041 Action relevant de la subvention globale	042 Actions interrégionales	043 Actions européennes	044 Aide publique au développement	045 Actions internationales	048 Autres actions	
DEPENSES		0,00	0,00	0,00	0,00	0,00	0,00	625 654,46
205	Licences, procédés, droits similaires	0,00	0,00	0,00	0,00	0,00	0,00	75 000,00
212	Agencements et aménagements de terrains	0,00	0,00	0,00	0,00	0,00	0,00	5 000,00
213	Constructions	0,00	0,00	0,00	0,00	0,00	0,00	309 154,46
215	Installat°, matériel, outillage techniq.	0,00	0,00	0,00	0,00	0,00	0,00	20 000,00
218	Autres immobilisations corporelles	0,00	0,00	0,00	0,00	0,00	0,00	216 500,00
RECETTES		0,00	0,00	0,00	0,00	0,00	0,00	0,00

(1) Détailler les comptes à trois chiffres.

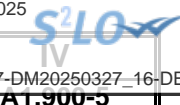

IV – ANNEXES

A – PRESENTATION CROISEE – SECTION D'INVESTISSEMENT – PRESENTATION DETAILLEE

AT.900-5

FONCTION 0-5 – Gestion des fonds européens

Article / compte nature (1)	Libellé	051 FSE	052 FEDER	058 Autres		TOTAL DU CHAPITRE
				0580 FEADER	0581 FEAMP	
	DEPENSES	0,00	0,00	0,00	0,00	0,00
	RECETTES	0,00	0,00	0,00	0,00	0,00

(1) Détailler les comptes à trois chiffres.

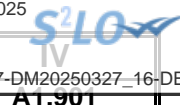

IV – ANNEXES

A – PRESENTATION CROISEE – SECTION D’INVESTISSEMENT – PRESENTATION DETAILLEE

FONCTION 1 – Sécurité

Article / compte nature (1)	Libellé	10 Services communs	11 Police, sécurité, justice	12 Incendie et secours	13 Hygiène et salubrité publique	18 Autres interv. protect. personnes, biens	TOTAL DU CHAPITRE
DEPENSES		0,00	108 800,00	0,00	0,00	0,00	108 800,00
213	Constructions	0,00	50 000,00	0,00	0,00	0,00	50 000,00
215	Installat°, matériel, outillage techniq.	0,00	50 000,00	0,00	0,00	0,00	50 000,00
218	Autres immobilisations corporelles	0,00	8 800,00	0,00	0,00	0,00	8 800,00
RECETTES		0,00	8 600,00	0,00	0,00	0,00	8 600,00
132	Subv inv rattachées aux actifs non amort	0,00	8 600,00	0,00	0,00	0,00	8 600,00

(1) Détailler les comptes à trois chiffres.

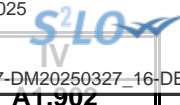

IV – ANNEXES

A – PRESENTATION CROISEE – SECTION D’INVESTISSEMENT – PRESENTATION DETAILLEE

FONCTION 2 – Enseignement, formation professionnelle et apprentissage

Article / compte nature (1)	Libellé	20	21			22			23	24
		Services communs	Enseignement du premier degré			Enseignement du second degré				
		201	211	212	213	221	222	223		
		Services communs	Ecoles maternelles	Ecoles primaires	Classes regroupées	Collèges	Lycées publics	Lycées privés	Enseignement supérieur	Cités scolaires
DEPENSES		0,00	86 248,00	45 000,00	0,00	0,00	0,00	0,00	0,00	0,00
213	Constructions	0,00	41 248,00	0,00	0,00	0,00	0,00	0,00	0,00	0,00
215	Installat*, matériel, outillage techniq.	0,00	35 000,00	35 000,00	0,00	0,00	0,00	0,00	0,00	0,00
218	Autres immobilisations corporelles	0,00	10 000,00	10 000,00	0,00	0,00	0,00	0,00	0,00	0,00
RECETTES		0,00	258 000,00	0,00	0,00	0,00	0,00	0,00	0,00	0,00
132	Subv inv rattachées aux actifs non amort	0,00	258 000,00	0,00	0,00	0,00	0,00	0,00	0,00	0,00

(1) Détailler les comptes à trois chiffres.

IV – ANNEXES

A – PRESENTATION CROISEE – SECTION D'INVESTISSEMENT – PRESENTATION DETAILLEE

IV

A1.902

FONCTION 2 – Enseignement, formation professionnelle et apprentissage (suite 1)

Article / compte nature (1)	Libellé	25 Formation professionnelle												
		251 Insertion sociale et professionnelle	252 Formation professionnalisante personnes	253 Formation certifiante des personnes	254 Formation des actifs occupés	255 Rémunération des stagiaires	256 CNFPT - Formation des actifs occupés					257 CNFPT et CDG - missions spécifiques		258 Autres
							2561 Missions statutaires et réglementaires	2562 Développement des compétences	2563 Évolution et transition professionnelle	2564 Organisation des activités pédagogiques	2565 Autres	2571 Concours	2572 Missions administratives	
DEPENSES		0,00	0,00	0,00	0,00	0,00	0,00	0,00	0,00	0,00	0,00	0,00	0,00	0,00
213	Constructions	0,00	0,00	0,00	0,00	0,00	0,00	0,00	0,00	0,00	0,00	0,00	0,00	0,00
215	Installat°, matériel, outillage techniq.	0,00	0,00	0,00	0,00	0,00	0,00	0,00	0,00	0,00	0,00	0,00	0,00	0,00
218	Autres immobilisations corporelles	0,00	0,00	0,00	0,00	0,00	0,00	0,00	0,00	0,00	0,00	0,00	0,00	0,00
RECETTES		0,00	0,00	0,00	0,00	0,00	0,00	0,00	0,00	0,00	0,00	0,00	0,00	0,00
132	Subv inv rattachées aux actifs non amort	0,00	0,00	0,00	0,00	0,00	0,00	0,00	0,00	0,00	0,00	0,00	0,00	0,00

(1) Détailler les comptes à trois chiffres.

IV – ANNEXES

A – PRESENTATION CROISEE – SECTION D'INVESTISSEMENT – PRESENTATION DETAILLEE

IV

A1.902

FONCTION 2 – Enseignement, formation professionnelle et apprentissage (suite 2)

Article / compte nature (1)	Libellé	26 Apprentissage	27 Formation sanitaire et sociale	28 Autres services périscolaires et annexes					29 Sécurité	TOTAL DU CHAPITRE
				281 Hébergement et restauration scolaires	282 Sport scolaire	283 Médecine scolaire	284 Classes de découverte	288 Autre service annexe de l'enseignement		
DEPENSES		0,00	0,00	2 535 200,00	0,00	0,00	0,00	0,00	0,00	2 666 448,00
213	Constructions	0,00	0,00	2 535 200,00	0,00	0,00	0,00	0,00	0,00	2 576 448,00
215	Installat°, matériel, outillage techniq.	0,00	0,00	0,00	0,00	0,00	0,00	0,00	0,00	70 000,00
218	Autres immobilisations corporelles	0,00	0,00	0,00	0,00	0,00	0,00	0,00	0,00	20 000,00
RECETTES		0,00	0,00	0,00	0,00	0,00	0,00	0,00	0,00	258 000,00
132	Subv inv rattachées aux actifs non amort	0,00	0,00	0,00	0,00	0,00	0,00	0,00	0,00	258 000,00

(1) Détailler les comptes à trois chiffres.

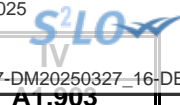

IV – ANNEXES

A – PRESENTATION CROISEE – SECTION D’INVESTISSEMENT – PRESENTATION DETAILLEE

AT.905

FONCTION 3 – Culture, vie sociale, jeunesse, sports et loisirs

Article / compte nature (1)	Libellé	30 Services communs	31 Culture							
			311 Activités artist.,actions et manif.cult.	312 Patrimoine	313 Bibliothèques, médiathèques	314 Musées	315 Services d'archives	316 Théâtres et spectacles vivants	317 Cinémas et autres salles de spectacles	318 Archéologie préventive
DEPENSES		0,00	32 300,00	150 000,00	0,00	0,00	0,00	0,00	0,00	0,00
213	Constructions	0,00	7 300,00	140 000,00	0,00	0,00	0,00	0,00	0,00	0,00
218	Autres immobilisations corporelles	0,00	25 000,00	10 000,00	0,00	0,00	0,00	0,00	0,00	0,00
RECETTES		0,00	0,00	0,00	0,00	0,00	0,00	0,00	0,00	0,00
132	Subv inv rattachées aux actifs non amort	0,00	0,00	0,00	0,00	0,00	0,00	0,00	0,00	0,00

(1) Détailler les comptes à trois chiffres.

IV – ANNEXES

A – PRESENTATION CROISEE – SECTION D'INVESTISSEMENT – PRESENTATION DETAILLEE

IV
A1.903

FONCTION 3 – Culture, vie sociale, jeunesse, sports et loisirs (suite 1)

Article / compte nature (1)	Libellé	32								
		Sports (autres que scolaires)								
		321 Salles de sport, gymnases	322 Stades	323 Piscines	324 Centres de formation sportifs	325 Autres équipements sportifs ou loisirs	326 Manifestations sportives	327 Soutien aux sportifs		
						3271 Soutien aux sportifs de haut niveau	3272 Soutien aux clubs amateurs	3273 Autres soutiens aux sportifs		
DEPENSES		830 845,54	0,00	0,00	0,00	0,00	0,00	0,00	0,00	0,00
213	Constructions	820 845,54	0,00	0,00	0,00	0,00	0,00	0,00	0,00	0,00
218	Autres immobilisations corporelles	10 000,00	0,00	0,00	0,00	0,00	0,00	0,00	0,00	0,00
RECETTES		547 700,00	0,00	0,00	0,00	0,00	0,00	0,00	0,00	0,00
132	Subv inv rattachées aux actifs non amort	547 700,00	0,00	0,00	0,00	0,00	0,00	0,00	0,00	0,00

(1) Détailler les comptes à trois chiffres.

IV – ANNEXES

A – PRESENTATION CROISEE – SECTION D’INVESTISSEMENT – PRESENTATION DETAILLEE

IV
A1.903

FONCTION 3 – Culture, vie sociale, jeunesse, sports et loisirs (suite 2)

Article / compte nature (1)	Libellé	33 Jeunesse (action socio-éduc.) et loisirs			34 Vie sociale et citoyenne		39 Sécurité	TOTAL DU CHAPITRE
		331 Centres de loisirs	332 Colonies de vacances	338 Autres activités pour les jeunes	341 Egalité entre les femmes et les hommes	348 Autres		
DEPENSES		5 000,00	0,00	2 000,00	0,00	0,00	1 020 145,54	
213	Constructions	0,00	0,00	0,00	0,00	0,00	968 145,54	
218	Autres immobilisations corporelles	5 000,00	0,00	2 000,00	0,00	0,00	52 000,00	
RECETTES		0,00	0,00	0,00	0,00	0,00	547 700,00	
132	Subv inv rattachées aux actifs non amort	0,00	0,00	0,00	0,00	0,00	547 700,00	

(1) Détailler les comptes à trois chiffres.

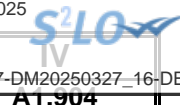

IV – ANNEXES

A – PRESENTATION CROISEE – SECTION D’INVESTISSEMENT – PRESENTATION DETAILLEE

FONCTION 4 – Santé et action sociale (hors RSA)

Article / compte nature (1)	Libellé	41 Santé					
		410 Services communs	411 PMI et planification familiale	412 Prévention et éducation pour la santé	413 Sécurité alimentaire	414 Dispensaires et autres éta sanitaires	418 Autres actions
	DEPENSES	0,00	0,00	0,00	0,00	0,00	0,00
213	Constructions	0,00	0,00	0,00	0,00	0,00	0,00
	RECETTES	0,00	0,00	0,00	0,00	0,00	0,00

(1) Détailler les comptes à trois chiffres.

IV – ANNEXES

A – PRESENTATION CROISEE – SECTION D'INVESTISSEMENT – PRESENTATION DETAILLEE

IV

A1.904

FONCTION 4 – Santé et action sociale (hors RSA) (suite 1)

Article / compte nature (1)	Libellé	42 Action sociale							
		420 Services communs	421 Famille et enfance				422 Petite enfance		
			4211 Actions en faveur de la maternité	4212 Aides à la famille	4213 Aides sociales à l'enfance	4214 Adolescence	4221 Crèches et garderies	4222 Multi accueil	4228 Autres actions pour la petite enfance
	DEPENSES	0,00	0,00	0,00	0,00	0,00	182 000,00	0,00	0,00
213	Constructions	0,00	0,00	0,00	0,00	0,00	182 000,00	0,00	0,00
	RECETTES	0,00	0,00	0,00	0,00	0,00	0,00	0,00	0,00

(1) Détailler les comptes à trois chiffres.

IV – ANNEXES

A – PRESENTATION CROISEE – SECTION D'INVESTISSEMENT – PRESENTATION DETAILLEE

IV
A1.904

FONCTION 4 – Santé et action sociale (hors RSA) (suite 2)

Article / compte nature (1)	Libellé	42 Action sociale						TOTAL DU CHAPITRE
		423 Personnes âgées			424 Personnes en difficulté	425 Personnes handicapées	428 Autres interventions sociales	
		4231 Forfait autonomie	4232 Autres actions de prévention	4238 Autres actions pour les personnes âgées				
DEPENSES		0,00	0,00	0,00	329 400,00	0,00	0,00	511 400,00
213	Constructions	0,00	0,00	0,00	329 400,00	0,00	0,00	511 400,00
RECETTES		0,00	0,00	0,00	0,00	0,00	0,00	0,00

(1) Détailler les comptes à trois chiffres.

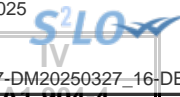

IV – ANNEXES

A – PRESENTATION CROISEE – SECTION D'INVESTISSEMENT – PRESENTATION DETAILLEE

AT.904-4

FONCTION 4-4 – RSA

Article / compte nature (1)	Libellé	441 Insertion sociale	442 Santé	443 Logement	444 Insertion professionnelle	445 Evaluation des dépenses engagées	446 Dépenses de structure	447 RSA allocations	448 Autres dépenses au titre du RSA	TOTAL DU CHAPITRE
	DEPENSES	0,00	0,00	0,00	0,00	0,00	0,00	0,00	0,00	0,00
	RECETTES	0,00	0,00	0,00	0,00	0,00	0,00	0,00	0,00	0,00

(1) Détailler les comptes à trois chiffres.

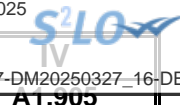

IV – ANNEXES

A – PRESENTATION CROISEE – SECTION D’INVESTISSEMENT – PRESENTATION DETAILLEE

FONCTION 5 – Aménagement des territoires et habitat

Article / compte nature (1)	Libellé	50 Services communs	51 Aménagement et services urbains						
			510 Services communs	511 Espaces verts urbains	512 Eclairage public	513 Art public	514 Electrification	515 Opérations d'aménagement	518 Autres actions d'aménagement urbain
DEPENSES		0,00	263 000,00	73 000,00	55 000,00	0,00	0,00	0,00	0,00
204	Subventions d'équipement versées	0,00	0,00	0,00	0,00	0,00	0,00	0,00	0,00
212	Agencements et aménagements de terrains	0,00	138 000,00	60 000,00	0,00	0,00	0,00	0,00	0,00
215	Installat°, matériel, outillage techniq.	0,00	40 000,00	13 000,00	55 000,00	0,00	0,00	0,00	0,00
218	Autres immobilisations corporelles	0,00	85 000,00	0,00	0,00	0,00	0,00	0,00	0,00
RECETTES		0,00	0,00	0,00	0,00	0,00	0,00	0,00	0,00

(1) Détailler les comptes à trois chiffres.

IV – ANNEXES

A – PRESENTATION CROISEE – SECTION D'INVESTISSEMENT – PRESENTATION DETAILLEE

IV

A1.905

FONCTION 5 – Aménagement des territoires et habitat (suite 1)

Article / compte nature (1)	Libellé	52 Politique de la ville	53 Agglomérations et villes moyennes	54 Espace rural et autres espaces de dév.	55 Habitat (Logement)				
					551 Parc privé de la collectivité	552 Aide au secteur locatif	553 Aide à l'accession à la propriété	554 Aire d'accueil des gens du voyage	555 Logement social
DEPENSES		0,00	0,00	0,00	0,00	30 000,00	0,00	0,00	0,00
204	Subventions d'équipement versées	0,00	0,00	0,00	0,00	30 000,00	0,00	0,00	0,00
212	Agencements et aménagements de terrains	0,00	0,00	0,00	0,00	0,00	0,00	0,00	0,00
215	Installat°, matériel, outillage techniq.	0,00	0,00	0,00	0,00	0,00	0,00	0,00	0,00
218	Autres immobilisations corporelles	0,00	0,00	0,00	0,00	0,00	0,00	0,00	0,00
RECETTES		0,00	0,00	0,00	0,00	0,00	0,00	0,00	0,00

(1) Détailler les comptes à trois chiffres.

IV – ANNEXES

A – PRESENTATION CROISEE – SECTION D'INVESTISSEMENT – PRESENTATION DETAILLEE

IV

A1.905

FONCTION 5 – Aménagement des territoires et habitat (suite 2)

Article / compte nature (1)	Libellé	56 Actions en faveur du littoral	57 Techno. de l'information et de la comm.	58 Autres actions		59 Sécurité	TOTAL DU CHAPITRE
				581 Réserves Foncières	588 Autres actions d'aménagement		
DEPENSES		0,00	0,00	0,00	0,00	0,00	421 000,00
204	Subventions d'équipement versées	0,00	0,00	0,00	0,00	0,00	30 000,00
212	Agencements et aménagements de terrains	0,00	0,00	0,00	0,00	0,00	198 000,00
215	Installat°, matériel, outillage techniq.	0,00	0,00	0,00	0,00	0,00	108 000,00
218	Autres immobilisations corporelles	0,00	0,00	0,00	0,00	0,00	85 000,00
RECETTES		0,00	0,00	0,00	0,00	0,00	0,00

(1) Détailler les comptes à trois chiffres.

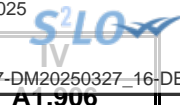

IV – ANNEXES

A – PRESENTATION CROISEE – SECTION D’INVESTISSEMENT – PRESENTATION DETAILLEE

FONCTION 6 – Action économique

Article / compte nature (1)	Libellé	60 Services communs	61 Interventions économiques transversales	62 Structure d'animation et de dév. éco.	63 Actions sectorielles				
					631 Agriculture, pêche et agro-alimentaire			632 Industrie, commerce et artisanat	633 Développement touristique
					6311 Laboratoire	6312 Marchés alimentaires	6318 Autres		
	DEPENSES	0,00	0,00	0,00	0,00	0,00	0,00	0,00	0,00
	RECETTES	0,00	0,00	0,00	0,00	0,00	0,00	0,00	0,00

(1) Détailler les comptes à trois chiffres.

IV – ANNEXES

A – PRESENTATION CROISEE – SECTION D'INVESTISSEMENT – PRESENTATION DETAILLEE

IV
A1.906

FONCTION 6 – Action économique (suite)

Article / compte nature (1)	Libellé	64 Rayonnement, attractivité du territoire	65 Insertion éco. et éco.sociale, solidaire	66 Maintien et dév. des services publics	67 Recherche et innovation	68 Autres actions	TOTAL DU CHAPITRE
	DEPENSES	0,00	0,00	0,00	0,00	0,00	0,00
	RECETTES	0,00	0,00	0,00	0,00	0,00	0,00

(1) Détailler les comptes à trois chiffres.

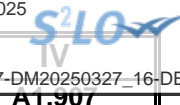

IV – ANNEXES

A – PRESENTATION CROISEE – SECTION D’INVESTISSEMENT – PRESENTATION DETAILLEE

FONCTION 7 – Environnement

Article / compte nature (1)	Libellé	70 Services communs	71 Actions transversales	72 Actions déchets et propreté urbaine					
				720 Services communs collecte et propreté	721 Collecte et traitement des déchets			722 Propreté urbaine	
					7211 Actions prévention et sensibilisation	7212 Collecte des déchets	7213 Tri, valorisation, traitement déchets	7221 Actions prévention et sensibilisation	7222 Action propreté urbaine et nettoiemnt
DEPENSES		50 420,00	0,00	0,00	0,00	0,00	0,00	0,00	0,00
218	Autres immobilisations corporelles	50 420,00	0,00	0,00	0,00	0,00	0,00	0,00	0,00
RECETTES		16 804,00	0,00	0,00	0,00	0,00	0,00	0,00	0,00
132	Subv inv rattachées aux actifs non amort	16 804,00	0,00	0,00	0,00	0,00	0,00	0,00	0,00

(1) Détailler les comptes à trois chiffres.

IV – ANNEXES

A – PRESENTATION CROISEE – SECTION D'INVESTISSEMENT – PRESENTATION DETAILLEE

IV

A1.907

FONCTION 7 – Environnement (suite 1)

Article / compte nature (1)	Libellé	73 Actions en matière de gestion des eaux					74 Politique de l'air
		731 Politique de l'eau	732 Eau potable	733 Assainissement	734 Eaux pluviales	735 Lutte contre les inondations	
DEPENSES		0,00	0,00	0,00	0,00	0,00	0,00
218	Autres immobilisations corporelles	0,00	0,00	0,00	0,00	0,00	0,00
RECETTES		0,00	0,00	0,00	0,00	0,00	0,00
132	Subv inv rattachées aux actifs non amort	0,00	0,00	0,00	0,00	0,00	0,00

(1) Détailler les comptes à trois chiffres.

IV – ANNEXES

A – PRESENTATION CROISEE – SECTION D'INVESTISSEMENT – PRESENTATION DETAILLEE

IV

A1.907

FONCTION 7 – Environnement (suite 2)

Article / compte nature (1)	Libellé	75 Politique de l'énergie					76 Préserv. patrim. naturel,risques techno.	77 Environnement infrastructures transports	78 Autres actions	TOTAL DU CHAPITRE
		751 Réseaux de chaleur et de froid	752 Energie photovoltaïque	753 Energie éolienne	754 Energie hydraulique	758 Autres actions				
DEPENSES		0,00	0,00	0,00	0,00	0,00	0,00	0,00	50 420,00	
218	Autres immobilisations corporelles	0,00	0,00	0,00	0,00	0,00	0,00	0,00	50 420,00	
RECETTES		0,00	0,00	0,00	0,00	0,00	0,00	0,00	16 804,00	
132	Subv inv rattachées aux actifs non amort	0,00	0,00	0,00	0,00	0,00	0,00	0,00	16 804,00	

(1) Détailler les comptes à trois chiffres.

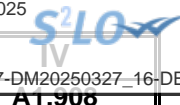

IV – ANNEXES

A – PRESENTATION CROISEE – SECTION D’INVESTISSEMENT – PRESENTATION DETAILLEE

FONCTION 8 – Transports

Article / compte nature (1)	Libellé	80 Services communs	81 Transports scolaires	82 Transports publics de voyageurs						
				820 Services communs	821 Transport sur route	822 Transport ferroviaire	823 Transport fluvial	824 Transport maritime	825 Transport aérien	828 Autres transports
	DEPENSES	0,00	0,00	0,00	0,00	0,00	0,00	0,00	0,00	0,00
	RECETTES	0,00	0,00	0,00	0,00	0,00	0,00	0,00	0,00	0,00

(1) Détailler les comptes à trois chiffres.

IV – ANNEXES

A – PRESENTATION CROISEE – SECTION D'INVESTISSEMENT – PRESENTATION DETAILLEE

IV

A1.908

FONCTION 8 – Transports (suite 1)

Article / compte nature (1)	Libellé	83						838
		Transports de marchandises						
		830	831	832	833	834	835	
		Services communs	Fret routier	Fret ferroviaire	Fret fluvial	Fret maritime	Fret aérien	Autres transports
	DEPENSES	0,00	0,00	0,00	0,00	0,00	0,00	0,00
	RECETTES	0,00	0,00	0,00	0,00	0,00	0,00	0,00

(1) Détailler les comptes à trois chiffres.

IV – ANNEXES

A – PRESENTATION CROISEE – SECTION D'INVESTISSEMENT – PRESENTATION DETAILLEE

IV

A1.908

FONCTION 8 – Transports (suite 2)

Article / compte nature (1)	Libellé	84 Voirie								
		841 Voirie nationale	842 Voirie régionale	843 Voirie départementale	844 Voirie métropolitaine	845 Voirie communale	846 Viabilité hivernale et aléas climatiques	847 Equipements de voirie	848 Parkings	849 Sécurité routière
	DEPENSES	0,00	0,00	0,00	0,00	0,00	0,00	0,00	0,00	0,00
	RECETTES	0,00	0,00	0,00	0,00	0,00	0,00	0,00	0,00	0,00

(1) Détailler les comptes à trois chiffres.

IV – ANNEXES

A – PRESENTATION CROISEE – SECTION D'INVESTISSEMENT – PRESENTATION DETAILLEE

IV
A1.908

FONCTION 8 – Transports (suite 3)

Article / compte nature (1)	Libellé	85 Infrastructures					86 Liaisons multimodales	87 Circulations douces	89 Sécurité	TOTAL DU CHAPITRE
		851 Gares, autres infrastructures routières	852 Gares et autres infrastructures ferrov.	853 Haltes, autres infrastructures fluviales	854 Ports, autres infrastructures portuaires	855 Aéroports et autres infrastructures				
DEPENSES		0,00	0,00	0,00	0,00	0,00	0,00	0,00	0,00	
RECETTES		0,00	0,00	0,00	0,00	0,00	0,00	0,00	0,00	

(1) Détailler les comptes à trois chiffres.

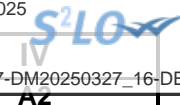

IV – ANNEXES

A – PRESENTATION CROISEE – SECTION DE FONCTIONNEMENT – VUE D’ENSEMBLE

Chapitre nature	Libellé	01 Opérations non ventilables	0 Services généraux (hors 01 et Gestion des fonds européens)	0-5 Gestion des fonds européens	1 Sécurité	2 Enseign., formation prof., apprentissage	3 Cult., vie soc., jeun., sports, loisirs	4 Santé et action sociale (hors APA et RSA / Régularisation de RMI)	4-3 APA
DEPENSES		954 691,00	22 241 676,00	0,00	42 618,00	2 563 823,00	1 191 105,00	3 331 711,00	0,00
011	Charges à caractère général	10 500,00	2 770 337,00	0,00	40 918,00	1 932 673,00	792 685,00	36 050,00	0,00
012	Charges de personnel et frais assimilés	0,00	18 846 553,00	0,00	0,00	0,00	2 000,00	0,00	0,00
014	Atténuations de produits	676 800,00	0,00	0,00	0,00	0,00	0,00	0,00	0,00
65	Autres charges de gestion courante	11 500,00	624 786,00	0,00	1 700,00	631 150,00	396 420,00	3 295 661,00	0,00
6586	Frais fonctionnement des groupes d'élus	0,00	0,00	0,00	0,00	0,00	0,00	0,00	0,00
66	Charges financières	192 000,00	0,00	0,00	0,00	0,00	0,00	0,00	0,00
67	Charges spécifiques	1 000,00	0,00	0,00	0,00	0,00	0,00	0,00	0,00
68	Dotations aux provisions, dépréciations	62 891,00	0,00	0,00	0,00	0,00	0,00	0,00	0,00
RECETTES		30 869 066,00	819 929,00	0,00	0,00	1 999 780,00	753 900,00	258 329,00	0,00
013	Atténuations de charges	0,00	300 000,00	0,00	0,00	0,00	0,00	0,00	0,00
70	Prod. services, domaine, ventes diverses	2 000,00	236 299,00	0,00	0,00	928 880,00	40 000,00	132 000,00	0,00
73	Impôts et taxes	793 140,00	0,00	0,00	0,00	0,00	0,00	0,00	0,00
731	Fiscalité locale	25 647 652,00	19 000,00	0,00	0,00	0,00	0,00	0,00	0,00
74	Dotations et participations	4 358 182,00	5 200,00	0,00	0,00	51 000,00	674 200,00	69 110,00	0,00
75	Autres produits de gestion courante	100,00	259 430,00	0,00	0,00	1 019 900,00	39 700,00	57 219,00	0,00
76	Produits financiers	5 001,00	0,00	0,00	0,00	0,00	0,00	0,00	0,00
77	Produits spécifiques	100,00	0,00	0,00	0,00	0,00	0,00	0,00	0,00
78	Reprises amort., dépréciations, prov.	62 891,00	0,00	0,00	0,00	0,00	0,00	0,00	0,00

IV – ANNEXES

A – PRESENTATION CROISEE – SECTION DE FONCTIONNEMENT – VUE D'ENSEMBLE (suite)

IV

A2

Chapitre nature	Libellé	4-4 RSA / Régularisation de RMI	5 Aménagement des territoires et habitat	6 Action économique	7 Environnement	8 Transports	9 Fonction en réserve	TOTAL
DEPENSES		0,00	435 527,00	1 000,00	102 100,00	0,00		30 864 251,00
011	Charges à caractère général	0,00	421 427,00	1 000,00	102 100,00	0,00		6 107 690,00
012	Charges de personnel et frais assimilés	0,00	0,00	0,00	0,00	0,00		18 848 553,00
014	Atténuations de produits	0,00	0,00	0,00	0,00	0,00		676 800,00
65	Autres charges de gestion courante	0,00	14 100,00	0,00	0,00	0,00		4 975 317,00
6586	Frais fonctionnement des groupes d'élus	0,00	0,00	0,00	0,00	0,00		0,00
66	Charges financières	0,00	0,00	0,00	0,00	0,00		192 000,00
67	Charges spécifiques	0,00	0,00	0,00	0,00	0,00		1 000,00
68	Dotations aux provisions, dépréciations	0,00	0,00	0,00	0,00	0,00		62 891,00
RECETTES		0,00	0,00	0,00	0,00	0,00		34 701 004,00
013	Atténuations de charges	0,00	0,00	0,00	0,00	0,00		300 000,00
70	Prod. services, domaine, ventes diverses	0,00	0,00	0,00	0,00	0,00		1 339 179,00
73	Impôts et taxes	0,00	0,00	0,00	0,00	0,00		793 140,00
731	Fiscalité locale	0,00	0,00	0,00	0,00	0,00		25 666 652,00
74	Dotations et participations	0,00	0,00	0,00	0,00	0,00		5 157 692,00
75	Autres produits de gestion courante	0,00	0,00	0,00	0,00	0,00		1 376 349,00
76	Produits financiers	0,00	0,00	0,00	0,00	0,00		5 001,00
77	Produits spécifiques	0,00	0,00	0,00	0,00	0,00		100,00
78	Reprises amort., dépréciations, prov.	0,00	0,00	0,00	0,00	0,00		62 891,00

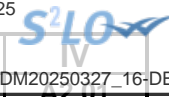

IV – ANNEXES

A – PRESENTATION CROISEE – SECTION DE FONCTIONNEMENT – PRESENTATION DETAILLEE

01 – OPERATIONS NON VENTILABLES

Article / compte nature (1)	Libellé	01 Opérations non ventilables
DEPENSES		954 691,00
627	Services bancaires et assimilés	500,00
637	Autres impôts, taxes (autres organismes)	10 000,00
654	Pertes sur créances irrécouvrables	10 000,00
658	Charges diverses de gestion courante	1 500,00
661	Charges d'intérêts	192 000,00
673	Titres annulés (sur exercices antérieurs	1 000,00
681	Dot. amort. et prov. Charges de fonct.	62 891,00
739	Reverst. et restit. sur impôts et taxes	676 800,00
RECETTES		30 869 066,00
706	Prestations de services	2 000,00
731	Fiscalité locale	25 647 652,00
732	Fiscalité reversée	793 140,00
741	D.G.F.	4 013 182,00
748	Autres attributions et participations	345 000,00
755	Dédits et pénalités perçus	100,00
768	Autres produits financiers	5 001,00
773	Mandats annulés (exercices antérieurs)	100,00
781	Rep. amort. et prov. produits fonct. cou	62 891,00

(1) Détailler les comptes à trois chiffres.

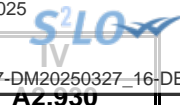

IV – ANNEXES

A – PRESENTATION CROISEE – SECTION DE FONCTIONNEMENT – PRESENTATION DETAILLEE

FONCTION 0 – Services généraux

Article / compte nature (1)	Libellé	02 Administration générale				
		020 Admin. générale de la collectivité	021 Personnel non ventilé	025 Cimetières et pompes funèbres	026 Administration générale de l'Etat	028 Autres moyens généraux
DEPENSES		22 042 616,00	15 260,00	45 500,00	0,00	127 300,00
606	Achats non stockés de matières et fourni	1 083 200,00	0,00	15 000,00	0,00	17 200,00
611	Contrats de prestations de services	462 805,00	15 260,00	0,00	0,00	0,00
613	Locations	73 800,00	0,00	0,00	0,00	0,00
614	Charges locatives et de copropriété	11 448,00	0,00	0,00	0,00	0,00
615	Entretien et réparations	415 900,00	0,00	0,00	0,00	800,00
616	Primes d'assurances	81 500,00	0,00	0,00	0,00	0,00
617	Etudes et recherches	42 000,00	0,00	0,00	0,00	0,00
618	Divers	143 347,00	0,00	0,00	0,00	7 580,00
622	Rémunérations intermédiaires, honoraires	126 950,00	0,00	0,00	0,00	0,00
623	Pub., publications, relations publiques	28 000,00	0,00	0,00	0,00	93 020,00
625	Déplacements et missions	2 050,00	0,00	0,00	0,00	0,00
626	Frais postaux et frais télécommunication	80 350,00	0,00	0,00	0,00	0,00
628	Divers	43 517,00	0,00	0,00	0,00	0,00
633	Impôts, taxes, versements (autre orga.)	464 200,00	0,00	0,00	0,00	0,00
635	Autres impôts, taxes (Admin Impôts)	26 610,00	0,00	0,00	0,00	0,00
641	Rémunérations du personnel	12 990 676,00	0,00	0,00	0,00	8 700,00
645	Charges sécurité sociale et prévoyance	5 340 627,00	0,00	0,00	0,00	0,00
647	Autres charges sociales	42 350,00	0,00	0,00	0,00	0,00
651	Charges interv. cpt propre - Aides pers.	13 000,00	0,00	0,00	0,00	0,00
653	Indemnités	369 000,00	0,00	0,00	0,00	0,00
655	Contributions obligatoires	148 500,00	0,00	0,00	0,00	0,00
657	Charges intervent° cpt prop. - Subvent°	45 500,00	0,00	30 000,00	0,00	0,00
658	Charges diverses de gestion courante	7 286,00	0,00	500,00	0,00	0,00
RECETTES		729 929,00	0,00	90 000,00	0,00	0,00
641	Rémunérations du personnel	44 400,00	0,00	0,00	0,00	0,00
645	Charges sécurité sociale et prévoyance	255 600,00	0,00	0,00	0,00	0,00
703	Redevances utilisation du domaine	91 830,00	0,00	90 000,00	0,00	0,00
708	Autres produits	54 469,00	0,00	0,00	0,00	0,00

Envoyé en préfecture le 02/04/2025
 Reçu en préfecture le 02/04/2025
 Publié le
 ID : 059-215903287-20250327-DM20250327_16-DE



Article / compte nature (1)	Libellé	02 Administration générale				
		020 Admin. générale de la collectivité	021 Personnel non ventilé	025 Cimetières et pompes funèbres	026 Administration générale de l'Etat	028 Autres moyens généraux
731	Fiscalité locale	19 000,00	0,00	0,00	0,00	0,00
748	Autres attributions et participations	5 200,00	0,00	0,00	0,00	0,00
752	Revenus des immeubles	190 460,00	0,00	0,00	0,00	0,00
758	Produits divers de gestion courante	68 970,00	0,00	0,00	0,00	0,00

(1) Détailler les comptes à trois chiffres.

IV – ANNEXES

A – PRESENTATION CROISEE – SECTION DE FONCTIONNEMENT – PRESENTATION DETAILLEE

IV

A2.930

FONCTION 0 – Services généraux (suite 1)

Article / compte nature (1)	Libellé	03 Conseils						
		031 Assemblée délibérante	032 Conseil éco.,social région./Conseil dév.	033 Conseil cult., éduc., env.	034 Conseil éco.,soc.,environ.,culture,éduc.		035 Conseil de territoire	038 Autres instances
					0341 Section éco., sociale et environnem.	0342 Section culture, éducation et sports		
DEPENSES		11 000,00	0,00	0,00	0,00	0,00	0,00	0,00
606	Achats non stockés de matières et fourni	0,00	0,00	0,00	0,00	0,00	0,00	0,00
611	Contrats de prestations de services	0,00	0,00	0,00	0,00	0,00	0,00	0,00
613	Locations	0,00	0,00	0,00	0,00	0,00	0,00	0,00
614	Charges locatives et de copropriété	0,00	0,00	0,00	0,00	0,00	0,00	0,00
615	Entretien et réparations	0,00	0,00	0,00	0,00	0,00	0,00	0,00
616	Primes d'assurances	0,00	0,00	0,00	0,00	0,00	0,00	0,00
617	Etudes et recherches	0,00	0,00	0,00	0,00	0,00	0,00	0,00
618	Divers	0,00	0,00	0,00	0,00	0,00	0,00	0,00
622	Rémunérations intermédiaires, honoraires	0,00	0,00	0,00	0,00	0,00	0,00	0,00
623	Pub., publications, relations publiques	0,00	0,00	0,00	0,00	0,00	0,00	0,00
625	Déplacements et missions	0,00	0,00	0,00	0,00	0,00	0,00	0,00
626	Frais postaux et frais télécommunication	0,00	0,00	0,00	0,00	0,00	0,00	0,00
628	Divers	0,00	0,00	0,00	0,00	0,00	0,00	0,00
633	Impôts, taxes, versements (autre orga.)	0,00	0,00	0,00	0,00	0,00	0,00	0,00
635	Autres impôts, taxes (Admin Impôts)	0,00	0,00	0,00	0,00	0,00	0,00	0,00
641	Rémunérations du personnel	0,00	0,00	0,00	0,00	0,00	0,00	0,00
645	Charges sécurité sociale et prévoyance	0,00	0,00	0,00	0,00	0,00	0,00	0,00
647	Autres charges sociales	0,00	0,00	0,00	0,00	0,00	0,00	0,00
651	Charges interv. cpt propre - Aides pers.	0,00	0,00	0,00	0,00	0,00	0,00	0,00
653	Indemnités	11 000,00	0,00	0,00	0,00	0,00	0,00	0,00
655	Contributions obligatoires	0,00	0,00	0,00	0,00	0,00	0,00	0,00
657	Charges intervent° cpt prop. - Subvent°	0,00	0,00	0,00	0,00	0,00	0,00	0,00
658	Charges diverses de gestion courante	0,00	0,00	0,00	0,00	0,00	0,00	0,00
RECETTES		0,00	0,00	0,00	0,00	0,00	0,00	0,00
641	Rémunérations du personnel	0,00	0,00	0,00	0,00	0,00	0,00	0,00
645	Charges sécurité sociale et prévoyance	0,00	0,00	0,00	0,00	0,00	0,00	0,00

Envoyé en préfecture le 02/04/2025
 Reçu en préfecture le 02/04/2025
 Publié le
 ID : 059-215903287-20250327-DM20250327_16-DE



Article / compte nature (1)	Libellé	03 Conseils						
		031 Assemblée délibérante	032 Conseil éco.,social région./Conseil dév.	033 Conseil cult., éduc., env.	034 Conseil éco.,soc.,environ.,culture,éduc.		035 Conseil de territoire	038 Autres instances
					0341 Section éco., sociale et environnem.	0342 Section culture, éducation et sports		
703	Redevances utilisation du domaine	0,00	0,00	0,00	0,00	0,00	0,00	0,00
708	Autres produits	0,00	0,00	0,00	0,00	0,00	0,00	0,00
731	Fiscalité locale	0,00	0,00	0,00	0,00	0,00	0,00	0,00
748	Autres attributions et participations	0,00	0,00	0,00	0,00	0,00	0,00	0,00
752	Revenus des immeubles	0,00	0,00	0,00	0,00	0,00	0,00	0,00
758	Produits divers de gestion courante	0,00	0,00	0,00	0,00	0,00	0,00	0,00

(1) Détailler les comptes à trois chiffres.

IV – ANNEXES

A – PRESENTATION CROISEE – SECTION DE FONCTIONNEMENT – PRESENTATION DETAILLEE

IV
A2.930

FONCTION 0 – Services généraux (suite 2)

Article / compte nature (1)	Libellé	04 Coop.décent.,act* interrég.,eur.,intern.						TOTAL DU CHAPITRE
		041 Action relevant de la subvention globale	042 Actions interrégionales	043 Actions européennes	044 Aide publique au développement	045 Actions internationales	048 Autres actions	
DEPENSES		0,00	0,00	0,00	0,00	0,00	0,00	22 241 676,00
606	Achats non stockés de matières et fourni	0,00	0,00	0,00	0,00	0,00	0,00	1 115 400,00
611	Contrats de prestations de services	0,00	0,00	0,00	0,00	0,00	0,00	478 065,00
613	Locations	0,00	0,00	0,00	0,00	0,00	0,00	73 800,00
614	Charges locatives et de copropriété	0,00	0,00	0,00	0,00	0,00	0,00	11 448,00
615	Entretien et réparations	0,00	0,00	0,00	0,00	0,00	0,00	416 700,00
616	Primes d'assurances	0,00	0,00	0,00	0,00	0,00	0,00	81 500,00
617	Etudes et recherches	0,00	0,00	0,00	0,00	0,00	0,00	42 000,00
618	Divers	0,00	0,00	0,00	0,00	0,00	0,00	150 927,00
622	Rémunérations intermédiaires, honoraires	0,00	0,00	0,00	0,00	0,00	0,00	126 950,00
623	Pub., publications, relations publiques	0,00	0,00	0,00	0,00	0,00	0,00	121 020,00
625	Déplacements et missions	0,00	0,00	0,00	0,00	0,00	0,00	2 050,00
626	Frais postaux et frais télécommunication	0,00	0,00	0,00	0,00	0,00	0,00	80 350,00
628	Divers	0,00	0,00	0,00	0,00	0,00	0,00	43 517,00
633	Impôts, taxes, versements (autre orga.)	0,00	0,00	0,00	0,00	0,00	0,00	464 200,00
635	Autres impôts, taxes (Admin Impôts)	0,00	0,00	0,00	0,00	0,00	0,00	26 610,00
641	Rémunérations du personnel	0,00	0,00	0,00	0,00	0,00	0,00	12 999 376,00
645	Charges sécurité sociale et prévoyance	0,00	0,00	0,00	0,00	0,00	0,00	5 340 627,00
647	Autres charges sociales	0,00	0,00	0,00	0,00	0,00	0,00	42 350,00
651	Charges interv. cpt propre - Aides pers.	0,00	0,00	0,00	0,00	0,00	0,00	13 000,00
653	Indemnités	0,00	0,00	0,00	0,00	0,00	0,00	380 000,00
655	Contributions obligatoires	0,00	0,00	0,00	0,00	0,00	0,00	148 500,00
657	Charges intervent* cpt prop. - Subvent*	0,00	0,00	0,00	0,00	0,00	0,00	75 500,00
658	Charges diverses de gestion courante	0,00	0,00	0,00	0,00	0,00	0,00	7 786,00
RECETTES		0,00	0,00	0,00	0,00	0,00	0,00	819 929,00
641	Rémunérations du personnel	0,00	0,00	0,00	0,00	0,00	0,00	44 400,00
645	Charges sécurité sociale et prévoyance	0,00	0,00	0,00	0,00	0,00	0,00	255 600,00
703	Redevances utilisation du domaine	0,00	0,00	0,00	0,00	0,00	0,00	181 830,00

Envoyé en préfecture le 02/04/2025
 Reçu en préfecture le 02/04/2025
 Publié le
 ID : 059-215903287-20250327-DM20250327_16-DE



Article / compte nature (1)	Libellé	04 Coop.décent.,act° interrég.,eur.,intern.							CHAPITRE
		041 Action relevant de la subvention globale	042 Actions interrégionales	043 Actions européennes	044 Aide publique au développement	045 Actions internationales	048 Autres actions		
708	Autres produits	0,00	0,00	0,00	0,00	0,00	0,00	54 469,00	
731	Fiscalité locale	0,00	0,00	0,00	0,00	0,00	0,00	19 000,00	
748	Autres attributions et participations	0,00	0,00	0,00	0,00	0,00	0,00	5 200,00	
752	Revenus des immeubles	0,00	0,00	0,00	0,00	0,00	0,00	190 460,00	
758	Produits divers de gestion courante	0,00	0,00	0,00	0,00	0,00	0,00	68 970,00	

(1) Détailler les comptes à trois chiffres.



IV – ANNEXES

A – PRESENTATION CROISEE – SECTION DE FONCTIONNEMENT – PRESENTATION DETAILLEE

FONCTION 0-5 – Gestion des fonds européens

Article / compte nature (1)	Libellé	051 FSE	052 FEDER	058 Autres		TOTAL DU CHAPITRE
				0580 FEADER	0581 FEAMP	
	DEPENSES	0,00	0,00	0,00	0,00	0,00
	RECETTES	0,00	0,00	0,00	0,00	0,00

(1) Détailler les comptes à trois chiffres.

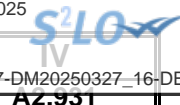

IV – ANNEXES

A – PRESENTATION CROISEE – SECTION DE FONCTIONNEMENT – PRESENTATION DETAILLEE

FONCTION 1 – Sécurité

Article / compte nature (1)	Libellé	10 Services communs	11 Police, sécurité, justice	12 Incendie et secours	13 Hygiène et salubrité publique	18 Autres interv. protect. personnes, biens	TOTAL DU CHAPITRE
DEPENSES		0,00	42 618,00	0,00	0,00	0,00	42 618,00
606	Achats non stockés de matières et fourni	0,00	14 500,00	0,00	0,00	0,00	14 500,00
611	Contrats de prestations de services	0,00	7 000,00	0,00	0,00	0,00	7 000,00
613	Locations	0,00	3 285,00	0,00	0,00	0,00	3 285,00
615	Entretien et réparations	0,00	8 667,00	0,00	0,00	0,00	8 667,00
618	Divers	0,00	7 466,00	0,00	0,00	0,00	7 466,00
657	Charges intervent° cpt prop. - Subvent°	0,00	1 700,00	0,00	0,00	0,00	1 700,00
RECETTES		0,00	0,00	0,00	0,00	0,00	0,00

(1) Détailler les comptes à trois chiffres.



IV – ANNEXES

A – PRESENTATION CROISEE – SECTION DE FONCTIONNEMENT – PRESENTATION DETAILLEE

FONCTION 2 – Enseignement, formation professionnelle et apprentissage

Article / compte nature (1)	Libellé	20	21			22			23	24
		Services communs	Enseignement du premier degré			Enseignement du second degré			Enseignement supérieur	Cités scolaires
		201	211	212	213	221	222	223		
		Services communs	Ecoles maternelles	Ecoles primaires	Classes regroupées	Collèges	Lycées publics	Lycées privés		
DEPENSES		0,00	933 045,00	103 455,00	0,00	0,00	0,00	0,00	0,00	0,00
606	Achats non stockés de matières et fourni	0,00	257 850,00	67 070,00	0,00	0,00	0,00	0,00	0,00	0,00
611	Contrats de prestations de services	0,00	1 400,00	2 200,00	0,00	0,00	0,00	0,00	0,00	0,00
615	Entretien et réparations	0,00	2 900,00	3 200,00	0,00	0,00	0,00	0,00	0,00	0,00
618	Divers	0,00	25 000,00	0,00	0,00	0,00	0,00	0,00	0,00	0,00
624	Transports biens, transports collectifs	0,00	14 500,00	30 700,00	0,00	0,00	0,00	0,00	0,00	0,00
626	Frais postaux et frais télécommunication	0,00	245,00	285,00	0,00	0,00	0,00	0,00	0,00	0,00
657	Charges intervent° cpt prop. - Subvent°	0,00	631 150,00	0,00	0,00	0,00	0,00	0,00	0,00	0,00
RECETTES		0,00	51 000,00	0,00	0,00	0,00	0,00	0,00	0,00	0,00
706	Prestations de services	0,00	0,00	0,00	0,00	0,00	0,00	0,00	0,00	0,00
747	Participations	0,00	51 000,00	0,00	0,00	0,00	0,00	0,00	0,00	0,00
758	Produits divers de gestion courante	0,00	0,00	0,00	0,00	0,00	0,00	0,00	0,00	0,00

(1) Détailler les comptes à trois chiffres.

IV – ANNEXES

A – PRESENTATION CROISEE – SECTION IV DE FONCTIONNEMENT – PRESENTATION DETAILLEE

IV

A2.932

FONCTION 2 – Enseignement, formation professionnelle et apprentissage (suite 1)

Article / compte nature (1)	Libellé	25 Formation professionnelle												258 Autres
		251 Insertion sociale et professionnelle	252 Formation professionnalisante personnes	253 Formation certifiante des personnes	254 Formation des actifs occupés	255 Rémunération des stagiaires	256 CNFPT - Formation des actifs occupés					257 CNFPT et CDG - missions spécifiques		
							2561 Missions statutaires et réglementaires	2562 Développement des compétences	2563 Évolution et transition professionnelle	2564 Organisation des activités pédagogiques	2565 Autres	2571 Concours	2572 Missions administratives	
DEPENSES		0,00	0,00	0,00	0,00	0,00	0,00	0,00	0,00	0,00	0,00	0,00	0,00	0,00
606	Achats non stockés de matières et fourni	0,00	0,00	0,00	0,00	0,00	0,00	0,00	0,00	0,00	0,00	0,00	0,00	0,00
611	Contrats de prestations de services	0,00	0,00	0,00	0,00	0,00	0,00	0,00	0,00	0,00	0,00	0,00	0,00	0,00
615	Entretien et réparations	0,00	0,00	0,00	0,00	0,00	0,00	0,00	0,00	0,00	0,00	0,00	0,00	0,00
618	Divers	0,00	0,00	0,00	0,00	0,00	0,00	0,00	0,00	0,00	0,00	0,00	0,00	0,00
624	Transports biens, transports collectifs	0,00	0,00	0,00	0,00	0,00	0,00	0,00	0,00	0,00	0,00	0,00	0,00	0,00
626	Frais postaux et frais télécommunication	0,00	0,00	0,00	0,00	0,00	0,00	0,00	0,00	0,00	0,00	0,00	0,00	0,00
657	Charges intervent° cpt prop. - Subvent°	0,00	0,00	0,00	0,00	0,00	0,00	0,00	0,00	0,00	0,00	0,00	0,00	0,00
RECETTES		0,00	0,00	0,00	0,00	0,00	0,00	0,00	0,00	0,00	0,00	0,00	0,00	0,00
706	Prestations de services	0,00	0,00	0,00	0,00	0,00	0,00	0,00	0,00	0,00	0,00	0,00	0,00	0,00
747	Participations	0,00	0,00	0,00	0,00	0,00	0,00	0,00	0,00	0,00	0,00	0,00	0,00	0,00
758	Produits divers de gestion courante	0,00	0,00	0,00	0,00	0,00	0,00	0,00	0,00	0,00	0,00	0,00	0,00	0,00

(1) Détailler les comptes à trois chiffres.

IV – ANNEXES

A – PRESENTATION CROISEE – SECTION DE FONCTIONNEMENT – PRESENTATION DETAILLEE

IV
A2.932

FONCTION 2 – Enseignement, formation professionnelle et apprentissage (suite 2)

Article / compte nature (1)	Libellé	26 Apprentissage	27 Formation sanitaire et sociale	28 Autres services périscolaires et annexes					29 Sécurité	TOTAL DU CHAPITRE
				281 Hébergement et restauration scolaires	282 Sport scolaire	283 Médecine scolaire	284 Classes de découverte	288 Autre service annexe de l'enseignement		
DEPENSES		0,00	0,00	1 452 423,00	0,00	0,00	74 900,00	0,00	0,00	2 563 823,00
606	Achats non stockés de matières et fourni	0,00	0,00	28 000,00	0,00	0,00	0,00	0,00	0,00	352 920,00
611	Contrats de prestations de services	0,00	0,00	1 424 423,00	0,00	0,00	0,00	0,00	0,00	1 428 023,00
615	Entretien et réparations	0,00	0,00	0,00	0,00	0,00	0,00	0,00	0,00	6 100,00
618	Divers	0,00	0,00	0,00	0,00	0,00	2 200,00	0,00	0,00	27 200,00
624	Transports biens, transports collectifs	0,00	0,00	0,00	0,00	0,00	72 700,00	0,00	0,00	117 900,00
626	Frais postaux et frais télécommunication	0,00	0,00	0,00	0,00	0,00	0,00	0,00	0,00	530,00
657	Charges intervent° cpt prop. - Subvent°	0,00	0,00	0,00	0,00	0,00	0,00	0,00	0,00	631 150,00
RECETTES		0,00	0,00	1 948 780,00	0,00	0,00	0,00	0,00	0,00	1 999 780,00
706	Prestations de services	0,00	0,00	928 880,00	0,00	0,00	0,00	0,00	0,00	928 880,00
747	Participations	0,00	0,00	0,00	0,00	0,00	0,00	0,00	0,00	51 000,00
758	Produits divers de gestion courante	0,00	0,00	1 019 900,00	0,00	0,00	0,00	0,00	0,00	1 019 900,00

(1) Détailler les comptes à trois chiffres.

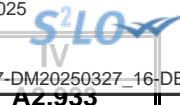

IV – ANNEXES

A – PRESENTATION CROISEE – SECTION DE FONCTIONNEMENT – PRESENTATION DETAILLEE

FONCTION 3 – Culture, vie sociale, jeunesse, sports et loisirs

Article / compte nature (1)	Libellé	30 Services communs	31 Culture							
			311 Activités artist.,actions et manif.cult.	312 Patrimoine	313 Bibliothèques, médiathèques	314 Musées	315 Services d'archives	316 Théâtres et spectacles vivants	317 Cinémas et autres salles de spectacles	318 Archéologie préventive
DEPENSES		147 700,00	341 560,00	16 300,00	31 320,00	0,00	0,00	0,00	10 000,00	0,00
606	Achats non stockés de matières et fourni	147 700,00	4 500,00	15 100,00	0,00	0,00	0,00	0,00	0,00	0,00
611	Contrats de prestations de services	0,00	93 138,00	0,00	0,00	0,00	0,00	0,00	0,00	0,00
613	Locations	0,00	3 162,00	0,00	0,00	0,00	0,00	0,00	0,00	0,00
615	Entretien et réparations	0,00	0,00	1 200,00	0,00	0,00	0,00	0,00	0,00	0,00
618	Divers	0,00	9 560,00	0,00	0,00	0,00	0,00	0,00	0,00	0,00
621	Personnel extérieur au service	0,00	0,00	0,00	0,00	0,00	0,00	0,00	0,00	0,00
623	Pub., publications, relations publiques	0,00	2 600,00	0,00	0,00	0,00	0,00	0,00	0,00	0,00
624	Transports biens, transports collectifs	0,00	400,00	0,00	0,00	0,00	0,00	0,00	0,00	0,00
628	Divers	0,00	0,00	0,00	0,00	0,00	0,00	0,00	0,00	0,00
657	Charges intervent° cpt prop. - Subvent°	0,00	228 200,00	0,00	31 320,00	0,00	0,00	0,00	10 000,00	0,00
RECETTES		0,00	100 000,00	2 700,00	0,00	0,00	0,00	0,00	3 000,00	0,00
706	Prestations de services	0,00	30 000,00	0,00	0,00	0,00	0,00	0,00	0,00	0,00
747	Participations	0,00	70 000,00	0,00	0,00	0,00	0,00	0,00	0,00	0,00
752	Revenus des immeubles	0,00	0,00	2 700,00	0,00	0,00	0,00	0,00	3 000,00	0,00

(1) Détailler les comptes à trois chiffres.

IV – ANNEXES

A – PRESENTATION CROISEE – SECTION DE FONCTIONNEMENT – PRESENTATION DETAILLEE

IV
A2.933

FONCTION 3 – Culture, vie sociale, jeunesse, sports et loisirs (suite 1)

Article / compte nature (1)	Libellé	32									
		Sports (autres que scolaires)							327		
		321 Salles de sport, gymnases	322 Stades	323 Piscines	324 Centres de formation sportifs	325 Autres équipements sportifs ou loisirs	326 Manifestations sportives	Soutien aux sportifs			
							3271 Soutien aux sportifs de haut niveau	3272 Soutien aux clubs amateurs	3273 Autres soutiens aux sportifs		
DEPENSES		289 600,00	50 800,00	2 400,00	0,00	0,00	0,00	0,00	0,00	0,00	
606	Achats non stockés de matières et fourni	148 750,00	47 800,00	200,00	0,00	0,00	0,00	0,00	0,00	0,00	
611	Contrats de prestations de services	0,00	0,00	0,00	0,00	0,00	0,00	0,00	0,00	0,00	
613	Locations	11 500,00	0,00	0,00	0,00	0,00	0,00	0,00	0,00	0,00	
615	Entretien et réparations	4 150,00	3 000,00	0,00	0,00	0,00	0,00	0,00	0,00	0,00	
618	Divers	3 600,00	0,00	200,00	0,00	0,00	0,00	0,00	0,00	0,00	
621	Personnel extérieur au service	0,00	0,00	2 000,00	0,00	0,00	0,00	0,00	0,00	0,00	
623	Pub., publications, relations publiques	0,00	0,00	0,00	0,00	0,00	0,00	0,00	0,00	0,00	
624	Transports biens, transports collectifs	0,00	0,00	0,00	0,00	0,00	0,00	0,00	0,00	0,00	
628	Divers	0,00	0,00	0,00	0,00	0,00	0,00	0,00	0,00	0,00	
657	Charges intervent ^o cpt prop. - Subvent ^o	121 600,00	0,00	0,00	0,00	0,00	0,00	0,00	0,00	0,00	
RECETTES		34 000,00	0,00	107 000,00	0,00	0,00	0,00	0,00	0,00	0,00	
706	Prestations de services	0,00	0,00	10 000,00	0,00	0,00	0,00	0,00	0,00	0,00	
747	Participations	0,00	0,00	97 000,00	0,00	0,00	0,00	0,00	0,00	0,00	
752	Revenus des immeubles	34 000,00	0,00	0,00	0,00	0,00	0,00	0,00	0,00	0,00	

(1) Détailler les comptes à trois chiffres.

IV – ANNEXES

A – PRESENTATION CROISEE – SECTION DE FONCTIONNEMENT – PRESENTATION DETAILLEE

IV
A2.933

FONCTION 3 – Culture, vie sociale, jeunesse, sports et loisirs (suite 2)

Article / compte nature (1)	Libellé	33 Jeunesse (action socio-éduc.) et loisirs			34 Vie sociale et citoyenne		39 Sécurité	TOTAL DU CHAPITRE
		331 Centres de loisirs	332 Colonies de vacances	338 Autres activités pour les jeunes	341 Egalité entre les femmes et les hommes	348 Autres		
DEPENSES		197 945,00	0,00	103 480,00	0,00	0,00	0,00	1 191 105,00
606	Achats non stockés de matières et fourni	15 300,00	0,00	16 070,00	0,00	0,00	0,00	395 420,00
611	Contrats de prestations de services	172 845,00	0,00	15 350,00	0,00	0,00	0,00	281 333,00
613	Locations	0,00	0,00	9 300,00	0,00	0,00	0,00	23 962,00
615	Entretien et réparations	0,00	0,00	1 500,00	0,00	0,00	0,00	9 850,00
618	Divers	0,00	0,00	12 100,00	0,00	0,00	0,00	25 460,00
621	Personnel extérieur au service	0,00	0,00	0,00	0,00	0,00	0,00	2 000,00
623	Pub., publications, relations publiques	0,00	0,00	0,00	0,00	0,00	0,00	2 600,00
624	Transports biens, transports collectifs	9 800,00	0,00	31 360,00	0,00	0,00	0,00	41 560,00
628	Divers	0,00	0,00	12 500,00	0,00	0,00	0,00	12 500,00
657	Charges intervent° cpt prop. - Subvent°	0,00	0,00	5 300,00	0,00	0,00	0,00	396 420,00
RECETTES		507 200,00	0,00	0,00	0,00	0,00	0,00	753 900,00
706	Prestations de services	0,00	0,00	0,00	0,00	0,00	0,00	40 000,00
747	Participations	507 200,00	0,00	0,00	0,00	0,00	0,00	674 200,00
752	Revenus des immeubles	0,00	0,00	0,00	0,00	0,00	0,00	39 700,00

(1) Détailler les comptes à trois chiffres.



IV – ANNEXES

A – PRESENTATION CROISEE – SECTION DE FONCTIONNEMENT – PRESENTATION DETAILLEE

FONCTION 4 – Santé et action sociale (hors APA et RSA/Régularisation de RMI)

Article / compte nature (1)	Libellé	41 Santé					
		410 Services communs	411 PMI et planification familiale	412 Prévention et éducation pour la santé	413 Sécurité alimentaire	414 Dispensaires et autres éts sanitaires	418 Autres actions
DEPENSES		104 250,00	0,00	0,00	0,00	0,00	0,00
606	Achats non stockés de matières et fourni	0,00	0,00	0,00	0,00	0,00	0,00
628	Divers	0,00	0,00	0,00	0,00	0,00	0,00
657	Charges intervent° cpt prop. - Subvent°	104 250,00	0,00	0,00	0,00	0,00	0,00
RECETTES		0,00	0,00	0,00	0,00	0,00	0,00
708	Autres produits	0,00	0,00	0,00	0,00	0,00	0,00
747	Participations	0,00	0,00	0,00	0,00	0,00	0,00
752	Revenus des immeubles	0,00	0,00	0,00	0,00	0,00	0,00

(1) Détailler les comptes à trois chiffres.

IV – ANNEXES

A – PRESENTATION CROISEE – SECTION DE FONCTIONNEMENT – PRESENTATION DETAILLEE

IV
A2.934

FONCTION 4 – Santé et action sociale (hors APA et RSA/Régularisation de RMI) (suite 1)

Article / compte nature (1)	Libellé	42 Action sociale							
		420 Services communs	421 Famille et enfance				422 Petite enfance		
			4211 Actions en faveur de la maternité	4212 Aides à la famille	4213 Aides sociales à l'enfance	4214 Adolescence	4221 Crèches et garderies	4222 Multi accueil	4228 Autres actions pour la petite enfance
DEPENSES		2 844 000,00	0,00	22 000,00	0,00	0,00	355 000,00	2 000,00	0,00
606	Achats non stockés de matières et fourni	0,00	0,00	1 000,00	0,00	0,00	33 000,00	2 000,00	0,00
628	Divers	0,00	0,00	0,00	0,00	0,00	0,00	0,00	0,00
657	Charges intervent° cpt prop. - Subvent°	2 844 000,00	0,00	21 000,00	0,00	0,00	322 000,00	0,00	0,00
RECETTES		132 000,00	0,00	0,00	0,00	0,00	61 810,00	0,00	0,00
708	Autres produits	132 000,00	0,00	0,00	0,00	0,00	0,00	0,00	0,00
747	Participations	0,00	0,00	0,00	0,00	0,00	61 810,00	0,00	0,00
752	Revenus des immeubles	0,00	0,00	0,00	0,00	0,00	0,00	0,00	0,00

(1) Détailler les comptes à trois chiffres.

IV – ANNEXES

A – PRESENTATION CROISEE – SECTION DE FONCTIONNEMENT – PRESENTATION DETAILLEE

IV
A2.934

FONCTION 4 – Santé et action sociale (hors APA et RSA/Régularisation de RMI) (suite 2)

Article / compte nature (1)	Libellé	42 Action sociale					TOTAL DU CHAPITRE	
		423 Personnes âgées			424 Personnes en difficulté	425 Personnes handicapées		428 Autres interventions sociales
		4231 Forfait autonomie	4232 Autres actions de prévention	4238 Autres actions pour les personnes âgées				
DEPENSES		0,00	0,00	0,00	4 461,00	0,00	0,00	3 331 711,00
606	Achats non stockés de matières et fourni	0,00	0,00	0,00	0,00	0,00	0,00	36 000,00
628	Divers	0,00	0,00	0,00	50,00	0,00	0,00	50,00
657	Charges intervent° cpt prop. - Subvent°	0,00	0,00	0,00	4 411,00	0,00	0,00	3 295 661,00
RECETTES		0,00	0,00	47 894,00	16 625,00	0,00	0,00	258 329,00
708	Autres produits	0,00	0,00	0,00	0,00	0,00	0,00	132 000,00
747	Participations	0,00	0,00	0,00	7 300,00	0,00	0,00	69 110,00
752	Revenus des immeubles	0,00	0,00	47 894,00	9 325,00	0,00	0,00	57 219,00

(1) Détailler les comptes à trois chiffres.

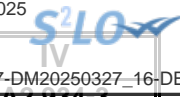

IV – ANNEXES

A – PRESENTATION CROISEE – SECTION DE FONCTIONNEMENT – PRESENTATION DETAILLEE

AZ.934-3

FONCTION 4-3 – APA

Article / compte nature (1)	Libellé	430 Services communs	431 APA à domicile	432 APA versée aux bénéf. en établissement	433 APA versée à l'établissement	TOTAL DU CHAPITRE
	DEPENSES	0,00	0,00	0,00	0,00	0,00
	RECETTES	0,00	0,00	0,00	0,00	0,00

(1) Détailler les comptes à trois chiffres.

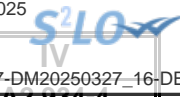

IV – ANNEXES

A – PRESENTATION CROISEE – SECTION DE FONCTIONNEMENT – PRESENTATION DETAILLEE

FONCTION 4-4 – RSA / Régularisation de RMI

Article / compte nature (1)	Libellé	441 Insertion sociale	442 Santé	443 Logement	444 Insertion professionnelle	445 Evaluation des dépenses engagées	446 Dépenses de structure	447 RSA allocations	448 Autres dépenses au titre du RSA	TOTAL DU CHAPITRE
	DEPENSES	0,00	0,00	0,00	0,00	0,00	0,00	0,00	0,00	0,00
	RECETTES	0,00	0,00	0,00	0,00	0,00	0,00	0,00	0,00	0,00

(1) Détailler les comptes à trois chiffres.

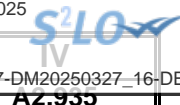

IV – ANNEXES

A – PRESENTATION CROISEE – SECTION DE FONCTIONNEMENT – PRESENTATION DETAILLEE

FONCTION 5 – Aménagement des territoires et habitat

Article / compte nature (1)	Libellé	50 Services communs	51 Aménagement et services urbains						
			510 Services communs	511 Espaces verts urbains	512 Eclairage public	513 Art public	514 Electrification	515 Opérations d'aménagement	518 Autres actions d'aménagement urbain
DEPENSES		0,00	34 680,00	400 847,00	0,00	0,00	0,00	0,00	0,00
606	Achats non stockés de matières et fourni	0,00	6 900,00	24 150,00	0,00	0,00	0,00	0,00	0,00
611	Contrats de prestations de services	0,00	0,00	6 400,00	0,00	0,00	0,00	0,00	0,00
613	Locations	0,00	5 100,00	2 000,00	0,00	0,00	0,00	0,00	0,00
615	Entretien et réparations	0,00	0,00	349 797,00	0,00	0,00	0,00	0,00	0,00
618	Divers	0,00	1 600,00	2 700,00	0,00	0,00	0,00	0,00	0,00
622	Rémunérations intermédiaires, honoraires	0,00	2 680,00	15 000,00	0,00	0,00	0,00	0,00	0,00
623	Pub., publications, relations publiques	0,00	0,00	100,00	0,00	0,00	0,00	0,00	0,00
628	Divers	0,00	4 300,00	700,00	0,00	0,00	0,00	0,00	0,00
655	Contributions obligatoires	0,00	14 100,00	0,00	0,00	0,00	0,00	0,00	0,00
RECETTES		0,00	0,00	0,00	0,00	0,00	0,00	0,00	0,00

(1) Détailler les comptes à trois chiffres.

IV – ANNEXES

A – PRESENTATION CROISEE – SECTION DE FONCTIONNEMENT – PRESENTATION DETAILLEE

IV
A2.935

FONCTION 5 – Aménagement des territoires et habitat (suite 1)

Article / compte nature (1)	Libellé	52 Politique de la ville	53 Agglomérations et villes moyennes	54 Espace rural et autres espaces de dév.	55 Habitat (Logement)				
					551 Parc privé de la collectivité	552 Aide au secteur locatif	553 Aide à l'accession à la propriété	554 Aire d'accueil des gens du voyage	555 Logement social
DEPENSES		0,00	0,00	0,00	0,00	0,00	0,00	0,00	0,00
606	Achats non stockés de matières et fourni	0,00	0,00	0,00	0,00	0,00	0,00	0,00	0,00
611	Contrats de prestations de services	0,00	0,00	0,00	0,00	0,00	0,00	0,00	0,00
613	Locations	0,00	0,00	0,00	0,00	0,00	0,00	0,00	0,00
615	Entretien et réparations	0,00	0,00	0,00	0,00	0,00	0,00	0,00	0,00
618	Divers	0,00	0,00	0,00	0,00	0,00	0,00	0,00	0,00
622	Rémunérations intermédiaires, honoraires	0,00	0,00	0,00	0,00	0,00	0,00	0,00	0,00
623	Pub., publications, relations publiques	0,00	0,00	0,00	0,00	0,00	0,00	0,00	0,00
628	Divers	0,00	0,00	0,00	0,00	0,00	0,00	0,00	0,00
655	Contributions obligatoires	0,00	0,00	0,00	0,00	0,00	0,00	0,00	0,00
RECETTES		0,00	0,00	0,00	0,00	0,00	0,00	0,00	0,00

(1) Détailler les comptes à trois chiffres.

IV – ANNEXES

A – PRESENTATION CROISEE – SECTION DE FONCTIONNEMENT – PRESENTATION DETAILLEE

IV

A2.935

FONCTION 5 – Aménagement des territoires et habitat (suite 2)

Article / compte nature (1)	Libellé	56 Actions en faveur du littoral	57 Techno. de l'information et de la comm.	58 Autres actions		59 Sécurité	TOTAL DU CHAPITRE
				581 Réserves Foncières	588 Autres actions d'aménagement		
DEPENSES		0,00	0,00	0,00	0,00	0,00	435 527,00
606	Achats non stockés de matières et fourni	0,00	0,00	0,00	0,00	0,00	31 050,00
611	Contrats de prestations de services	0,00	0,00	0,00	0,00	0,00	6 400,00
613	Locations	0,00	0,00	0,00	0,00	0,00	7 100,00
615	Entretien et réparations	0,00	0,00	0,00	0,00	0,00	349 797,00
618	Divers	0,00	0,00	0,00	0,00	0,00	4 300,00
622	Rémunérations intermédiaires, honoraires	0,00	0,00	0,00	0,00	0,00	17 680,00
623	Pub., publications, relations publiques	0,00	0,00	0,00	0,00	0,00	100,00
628	Divers	0,00	0,00	0,00	0,00	0,00	5 000,00
655	Contributions obligatoires	0,00	0,00	0,00	0,00	0,00	14 100,00
RECETTES		0,00	0,00	0,00	0,00	0,00	0,00

(1) Détailler les comptes à trois chiffres.

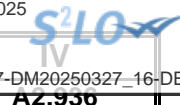

IV – ANNEXES

A – PRESENTATION CROISEE – SECTION DE FONCTIONNEMENT – PRESENTATION DETAILLEE

FONCTION 6 – Action économique

Article / compte nature (1)	Libellé	60 Services communs	61 Interventions économiques transversales	62 Structure d'animation et de dév. éco.	63 Actions sectorielles				
					631 Agriculture, pêche et agro-alimentaire			632 Industrie, commerce et artisanat	633 Développement touristique
					6311 Laboratoire	6312 Marchés alimentaires	6318 Autres		
DEPENSES		0,00	1 000,00	0,00	0,00	0,00	0,00	0,00	0,00
606	Achats non stockés de matières et fourni	0,00	200,00	0,00	0,00	0,00	0,00	0,00	0,00
611	Contrats de prestations de services	0,00	800,00	0,00	0,00	0,00	0,00	0,00	0,00
RECETTES		0,00	0,00	0,00	0,00	0,00	0,00	0,00	0,00

(1) Détailler les comptes à trois chiffres.

IV – ANNEXES

A – PRESENTATION CROISEE – SECTION DE FONCTIONNEMENT – PRESENTATION DETAILLEE

IV

A2.936

FONCTION 6 – Action économique (suite)

Article / compte nature (1)	Libellé	64 Rayonnement, attractivité du territoire	65 Insertion éco. et éco.sociale, solidaire	66 Maintien et dév. des services publics	67 Recherche et innovation	68 Autres actions	TOTAL DU CHAPITRE
DEPENSES		0,00	0,00	0,00	0,00	0,00	1 000,00
606	Achats non stockés de matières et fourni	0,00	0,00	0,00	0,00	0,00	200,00
611	Contrats de prestations de services	0,00	0,00	0,00	0,00	0,00	800,00
RECETTES		0,00	0,00	0,00	0,00	0,00	0,00

(1) Détailler les comptes à trois chiffres.

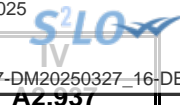

IV – ANNEXES

A – PRESENTATION CROISEE – SECTION DE FONCTIONNEMENT – PRESENTATION DETAILLEE

FONCTION 7 – Environnement

Article / compte nature (1)	Libellé	70 Services communs	71 Actions transversales	72 Actions déchets et propreté urbaine					
				720 Services communs collecte et propreté	721 Collecte et traitement des déchets			722 Propreté urbaine	
					7211 Actions prévention et sensibilisation	7212 Collecte des déchets	7213 Tri, valorisation, traitement déchets	7221 Actions prévention et sensibilisation	7222 Action propreté urbaine et nettoiemnt
DEPENSES		101 300,00	0,00	0,00	0,00	0,00	0,00	0,00	0,00
606	Achats non stockés de matières et fourni	47 900,00	0,00	0,00	0,00	0,00	0,00	0,00	0,00
611	Contrats de prestations de services	27 200,00	0,00	0,00	0,00	0,00	0,00	0,00	0,00
615	Entretien et réparations	23 500,00	0,00	0,00	0,00	0,00	0,00	0,00	0,00
623	Pub., publications, relations publiques	0,00	0,00	0,00	0,00	0,00	0,00	0,00	0,00
628	Divers	2 700,00	0,00	0,00	0,00	0,00	0,00	0,00	0,00
RECETTES		0,00	0,00	0,00	0,00	0,00	0,00	0,00	0,00

(1) Détailler les comptes à trois chiffres.

IV – ANNEXES

A – PRESENTATION CROISEE – SECTION DE FONCTIONNEMENT – PRESENTATION DETAILLEE

IV

A2.937

FONCTION 7 – Environnement (suite 1)

Article / compte nature (1)	Libellé	73 Actions en matière de gestion des eaux					74 Politique de l'air
		731 Politique de l'eau	732 Eau potable	733 Assainissement	734 Eaux pluviales	735 Lutte contre les inondations	
DEPENSES		0,00	0,00	0,00	0,00	0,00	0,00
606	Achats non stockés de matières et fourni	0,00	0,00	0,00	0,00	0,00	0,00
611	Contrats de prestations de services	0,00	0,00	0,00	0,00	0,00	0,00
615	Entretien et réparations	0,00	0,00	0,00	0,00	0,00	0,00
623	Pub., publications, relations publiques	0,00	0,00	0,00	0,00	0,00	0,00
628	Divers	0,00	0,00	0,00	0,00	0,00	0,00
RECETTES		0,00	0,00	0,00	0,00	0,00	0,00

(1) Détailler les comptes à trois chiffres.

IV – ANNEXES

A – PRESENTATION CROISEE – SECTION DE FONCTIONNEMENT – PRESENTATION DETAILLEE

IV

A2.937

FONCTION 7 – Environnement (suite 2)

Article / compte nature (1)	Libellé	75 Politique de l'énergie					76 Préserv. patrim. naturel,risques techno.	77 Environnement infrastructures transports	78 Autres actions	TOTAL DU CHAPITRE
		751 Réseaux de chaleur et de froid	752 Energie photovoltaïque	753 Energie éolienne	754 Energie hydraulique	758 Autres actions				
DEPENSES		0,00	0,00	0,00	0,00	0,00	800,00	0,00	0,00	102 100,00
606	Achats non stockés de matières et fourni	0,00	0,00	0,00	0,00	0,00	0,00	0,00	0,00	47 900,00
611	Contrats de prestations de services	0,00	0,00	0,00	0,00	0,00	0,00	0,00	0,00	27 200,00
615	Entretien et réparations	0,00	0,00	0,00	0,00	0,00	0,00	0,00	0,00	23 500,00
623	Pub., publications, relations publiques	0,00	0,00	0,00	0,00	0,00	800,00	0,00	0,00	800,00
628	Divers	0,00	0,00	0,00	0,00	0,00	0,00	0,00	0,00	2 700,00
RECETTES		0,00	0,00	0,00	0,00	0,00	0,00	0,00	0,00	0,00

(1) Détailler les comptes à trois chiffres.

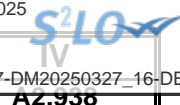

IV – ANNEXES

A – PRESENTATION CROISEE – SECTION DE FONCTIONNEMENT – PRESENTATION DETAILLEE

FONCTION 8 – Transports

Article / compte nature (1)	Libellé	80 Services communs	81 Transports scolaires	82 Transports publics de voyageurs						
				820 Services communs	821 Transport sur route	822 Transport ferroviaire	823 Transport fluvial	824 Transport maritime	825 Transport aérien	828 Autres transports
	DEPENSES	0,00	0,00	0,00	0,00	0,00	0,00	0,00	0,00	0,00
	RECETTES	0,00	0,00	0,00	0,00	0,00	0,00	0,00	0,00	0,00

(1) Détailler les comptes à trois chiffres.

IV – ANNEXES

A – PRESENTATION CROISEE – SECTION DE FONCTIONNEMENT – PRESENTATION DETAILLEE

IV
A2.938

FONCTION 8 – Transports (suite 1)

Article / compte nature (1)	Libellé	83						838
		Transports de marchandises						
		830	831	832	833	834	835	
		Services communs	Fret routier	Fret ferroviaire	Fret fluvial	Fret maritime	Fret aérien	Autres transports
	DEPENSES	0,00	0,00	0,00	0,00	0,00	0,00	0,00
	RECETTES	0,00	0,00	0,00	0,00	0,00	0,00	0,00

(1) Détailler les comptes à trois chiffres.

IV – ANNEXES

A – PRESENTATION CROISEE – SECTION DE FONCTIONNEMENT – PRESENTATION DETAILLEE

IV
A2.938

FONCTION 8 – Transports (suite 2)

Article / compte nature (1)	Libellé	84 Voirie								
		841 Voirie nationale	842 Voirie régionale	843 Voirie départementale	844 Voirie métropolitaine	845 Voirie communale	846 Viabilité hivernale et aléas climatiques	847 Equipements de voirie	848 Parkings	849 Sécurité routière
DEPENSES		0,00	0,00	0,00	0,00	0,00	0,00	0,00	0,00	0,00
RECETTES		0,00	0,00	0,00	0,00	0,00	0,00	0,00	0,00	0,00

(1) Détailler les comptes à trois chiffres.

IV – ANNEXES

A – PRESENTATION CROISEE – SECTION DE FONCTIONNEMENT – PRESENTATION DETAILLEE

IV
A2.938

FONCTION 8 – Transports (suite 3)

Article / compte nature (1)	Libellé	85 Infrastructures					86 Liaisons multimodales	87 Circulations douces	89 Sécurité	TOTAL DU CHAPITRE
		851 Gares, autres infrastructures routières	852 Gares et autres infrastructures ferrov.	853 Haltes, autres infrastructures fluviales	854 Ports, autres infrastructures portuaires	855 Aéroports et autres infrastructures				
DEPENSES		0,00	0,00	0,00	0,00	0,00	0,00	0,00	0,00	
RECETTES		0,00	0,00	0,00	0,00	0,00	0,00	0,00	0,00	

(1) Détailler les comptes à trois chiffres.

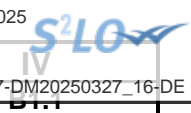

IV – ANNEXES

ANNEXES PATRIMONIALES – ETAT DE LA DETTE – DETAIL DES CREDITS DE TRESORERIE

B1.1 – DETAIL DES CREDITS DE TRESORERIE (1)

Nature (Pour chaque ligne, indiquer le numéro de contrat)	Date de la décision de réaliser la ligne de trésorerie (2)	Montant maximum autorisé au 01/01/N	Montant des tirages N-1	Montant des remboursements N-1		Encours restant dû au 01/01/N
				Intérêts (3)	Remboursement du tirage	
5191 Avances du Trésor						
5192 Avances de trésorerie						
51931 Lignes de trésorerie						
51932 Lignes de trésorerie liées à un emprunt						
5194 Billets de trésorerie						
5198 Autres crédits de trésorerie						
519 Crédits de trésorerie (Total)		0,00	0,00	0,00	0,00	0,00

(1) Circulaire n° NOR : INTB8900071C du 22/02/1989.

(2) Indiquer la date de la délibération de l'assemblée autorisant la ligne de trésorerie ou la date de la décision de l'ordonnateur de réaliser la ligne de trésorerie sur la base d'un montant maximum autorisé par l'organe délibérant (article M. 4221-5 du CGCT).

(3) Il s'agit des intérêts comptabilisés au compte 6615.



IV – ANNEXES

ANNEXES PATRIMONIALES – ETAT DE LA DETTE – REPARTITION PAR NATURE DE DETTE

B1.2 – REPARTITION PAR NATURE DE DETTE (hors 16449 et 166)

Nature (Pour chaque ligne, indiquer le numéro de contrat)	Emprunts et dettes à l'origine du contrat													
	Organisme prêteur ou chef de file	Date de signature	Date d'émission ou date de mobilisation (1)	Date du premier remboursement	Nominal (2)	Type de taux d'intérêt (3)	Index (4)	Taux initial		Devise	Périodicité des remboursements (6)	Profil d'amortissement (7)	Possibilité de remboursement anticipé O/N	Catégorie d'emprunt (8)
								Niveau de taux (5)	Taux actuariel					
163 Emprunts obligataires (Total)					0,00									
164 Emprunts auprès des établissements financiers (Total)					19 365 372,90									
1641 Emprunts en euros (total)					19 365 372,90									
200801	CAISSE D'EPARGNE	22/12/2008	22/12/2008	25/03/2009	2 000 000,00	F		4,220	4,220	EUR	T	PP	O	A-1
201001.	SFIL CAFFIL	19/08/2010	10/06/2010	01/12/2010	334 277,00	F		2,310	2,310	EUR	T	PP	O	A-1
201002	SFIL CAFFIL	13/07/2010	10/06/2010	01/12/2010	273 757,00	F		2,310	2,310	EUR	T	PP	O	A-1
201003 - Conso Tx Fixe	SOCIETE GENERALE	30/06/2010	30/06/2010	30/09/2010	2 000 000,00	F		3,270	3,270	EUR	T	CC	O	A-1
201004 - Consolidation	SOCIETE GENERALE	17/12/2009	13/07/2011	13/08/2011	2 000 000,00	V	(Euribor 1M + 0.55)-Floor -0.55 sur Euribor 1M	1,983	4,320	EUR	M	CC	O	A-1
201210	DEXIA	31/10/2012	31/10/2012	01/01/2014	2 000 000,00	V	EONIA(Postfixé) + 0.6	0,677	4,520	EUR	T	PP	O	A-1
201801	SFIL CAFFIL	17/10/2018	07/12/2018	01/02/2019	2 000 000,00	F		1,900	1,900	EUR	T	PP	O	A-1
201802	SFIL CAFFIL	17/10/2018	07/12/2018	01/02/2019	1 000 000,00	F		1,900	1,900	EUR	T	PP	O	A-1
2019-01	BANQUE POSTALE	11/10/2019	09/12/2019	01/02/2020	2 800 000,00	F		0,540	0,540	EUR	T	PP	O	A-1
MON537979EUR	BANQUE POSTALE	19/07/2021	30/07/2021	01/01/2022	1 990 224,75	F		0,660	0,660	EUR	T	PP	O	A-1
MON537981EUR	BANQUE POSTALE	19/07/2021	23/07/2021	01/01/2022	2 967 114,15	F		0,690	0,690	EUR	T	PP	O	A-1
1643 Emprunts en devises (total)					0,00									
16441 Emprunts assortis d'une option de tirage sur ligne de trésorerie (total)					0,00									
165 Dépôts et cautionnements reçus (Total)					0,00									
167 Emprunts et dettes assortis de conditions particulières (Total)					0,00									

Envoyé en préfecture le 02/04/2025
 Reçu en préfecture le 02/04/2025
 Publié le 
 ID : 059-215903287-20250327-DM20250327_16-DE

Nature (Pour chaque ligne, indiquer le numéro de contrat)	Emprunts et dettes à l'origine du contrat											dité des remboursements (6)	Profil d'amortissement (7)	de remboursement anticipé O/N	gorie d'emprunt (8)	
	Organisme prêteur ou chef de file	Date de signature	Date d'émission ou date de mobilisation (1)	Date du premier remboursement	Nominal (2)	Type de taux d'intérêt (3)	Index (4)	Taux initial		Devise						
								Niveau de taux (5)	Taux actuariel							
1671 Avances consolidées du Trésor (total)					0,00											
1672 Emprunts sur comptes spéciaux du Trésor (total)					0,00											
1675 Dettes pour METP et PPP (total)					0,00											
1676 Dettes envers locataires-acquéreurs (total)					0,00											
1678 Autres emprunts et dettes (total)					0,00											
168 Emprunts et dettes assimilés (Total)					0,00											
1681 Autres emprunts (total) (9)					0,00											
1682 Bons à moyen terme négociables (total)					0,00											
1687 Autres dettes (total)					0,00											
Total général					19 365 372,90											

- (1) Si un emprunt donne lieu à plusieurs mobilisations, indiquer la date de la première mobilisation.
- (2) Nominal : montant emprunté à l'origine.
- (3) Type de taux d'intérêt : F : fixe ; V : variable simple ; C : complexe ; R : préfixé (c'est-à-dire un taux variable qui n'est pas seulement défini comme la simple addition d'un taux usuel de référence et d'une marge exprimée en point de pourcentage).
- (4) Mentionner le ou les types d'index (ex : Euribor 3 mois).
- (5) Indiquer le niveau de taux à l'origine du contrat.
- (6) Indiquer la périodicité des remboursements : A : annuelle , B : bimestrielle, T : trimestrielle, X autre.
- (7) Indiquer C pour amortissement constant, P pour amortissement progressif, F pour *in fine*, X pour autres à préciser.
- (8) Catégorie d'emprunt à l'origine. Exemple A-1 (cf. la classification des emprunts suivant la typologie de la circulaire IOCB1015077C du 25 juin 2010 sur les produits financiers offerts aux collectivités territoriales).
- (9) Y compris les avances remboursables consenties au titre de l'article 25 de la loi n°2020-935 du 30 juillet 2020 de finances rectificative pour 2020, portant attribution des avances remboursables sur les recettes fiscales prévues aux articles 1594 A et 1595 du code général des impôts

IV – ANNEXES

ANNEXES PATRIMONIALES – ETAT DE LA DETTE – REPARTITION PAR NATURE DE DETTE

IV
B1.2

B1.2 – REPARTITION PAR NATURE DE DETTE (hors 16449 et 166) (suite)

Nature (Pour chaque ligne, indiquer le numéro de contrat)	Emprunts et dettes au 01/01/N											
	Couverture ? O/N (11)	Montant couvert	Catégorie d'emprunt après couverture éventuelle (12)	Capital restant dû au 01/01/N	Durée résiduelle (en années)	Taux d'intérêt			Annuité de l'exercice			ICNE de l'exercice
						Type de taux (13)	Index (14)	Niveau de taux d'intérêt à la date de vote du budget (15)	Capital	Charges d'intérêt (16)	Intérêts perçus (le cas échéant) (17)	
163 Emprunts obligataires (Total)		0,00		0,00					0,00	0,00	0,00	0,00
164 Emprunts auprès des établissements financiers (Total)		0,00		11 330 448,06					1 070 762,66	191 014,82	0,00	0,00
1641 Emprunts en euros (total)		0,00		11 330 448,06					1 070 762,66	191 014,82	0,00	0,00
200801	N	0,00	A-1	544 174,61	4,00	F		4,220	127 600,86	20 962,54	0,00	0,00
201001.	N	0,00	A-1	19 597,47	0,66	F		2,310	19 597,47	226,68	0,00	0,00
201002	N	0,00	A-1	16 049,31	0,66	F		2,310	16 049,31	185,73	0,00	0,00
201003 - Conso Tx Fixe	N	0,00	A-1	550 000,00	5,50	F		3,270	100 000,00	16 988,12	0,00	0,00
201004 - Consolidation	N	0,00	A-1	658 333,87	6,58	V	(Euribor 1M + 0,55)-Floor -0,55 sur Euribor 1M	0,000	99 999,96	24 166,69	0,00	0,00
201210	N	0,00	A-1	1 197 163,54	13,75	V	EONIA(Postfixé) + 0,6	0,000	78 242,97	47 470,43	0,00	0,00
201801	N	0,00	A-1	1 602 611,90	18,83	F		1,900	70 737,27	29 947,61	0,00	0,00
201802	N	0,00	A-1	801 305,96	18,83	F		1,900	35 368,64	14 973,80	0,00	0,00
2019-01	N	0,00	A-1	2 128 070,98	14,83	F		0,540	136 575,11	11 215,33	0,00	0,00
MON537979EUR	N	0,00	A-1	1 507 335,03	8,75	F		0,660	163 097,90	9 545,30	0,00	0,00
MON537981EUR	N	0,00	A-1	2 305 805,39	9,75	F		0,690	223 493,17	15 332,59	0,00	0,00
1643 Emprunts en devises (total)		0,00		0,00					0,00	0,00	0,00	0,00
16441 Emprunts assortis d'une option de tirage sur ligne de trésorerie (total) (10)		0,00		0,00					0,00	0,00	0,00	0,00
165 Dépôts et cautionnements reçus (Total)		0,00		0,00					0,00	0,00	0,00	0,00
167 Emprunts et dettes assortis de conditions particulières (Total)		0,00		0,00					0,00	0,00	0,00	0,00
1671 Avances consolidées du Trésor (total)		0,00		0,00					0,00	0,00	0,00	0,00



Nature (Pour chaque ligne, indiquer le numéro de contrat)	Emprunts et dettes au 01/01/N											
	Couverture ? O/N (11)	Montant couvert	Catégorie d'emprunt après couverture éventuelle (12)	Capital restant dû au 01/01/N	Durée résiduelle (en années)	Taux d'intérêt			Capital	Charges d'intérêt (16)	Intérêts perçus (le cas échéant) (17)	ICNE de l'exercice
						Type de taux (13)	Index (14)	Niveau de taux d'intérêt à la date de vote du budget (15)				
1672 Emprunts sur comptes spéciaux (total)		0,00		0,00					0,00	0,00	0,00	0,00
1675 Dettes pour METP et PPP (total)		0,00		0,00					0,00	0,00	0,00	0,00
1676 Dettes envers locataires-acquéreurs (total)		0,00		0,00					0,00	0,00	0,00	0,00
1678 Autres emprunts et dettes (total)		0,00		0,00					0,00	0,00	0,00	0,00
168 Emprunts et dettes assimilés (Total)		0,00		0,00					0,00	0,00	0,00	0,00
1681 Autres emprunts (total)		0,00		0,00					0,00	0,00	0,00	0,00
1682 Bons à moyen terme négociables (total)		0,00		0,00					0,00	0,00	0,00	0,00
1687 Autres dettes (total)		0,00		0,00					0,00	0,00	0,00	0,00
Total général		0,00		11 330 448,06					1 070 762,66	191 014,82	0,00	0,00

(10) S'agissant des emprunts assortis d'une ligne de trésorerie, il faut faire ressortir le remboursement du capital de la dette prévue pour l'exercice correspondant au véritable endettement.

(11) Si l'emprunt est soumis à couverture, il convient de compléter le tableau « détail des opérations de couverture ».

(12) Catégorie d'emprunt. Exemple A-1 (cf. la classification des emprunts suivant la typologie de la circulaire IOCB1015077C du 25 juin 2010 sur les produits financiers offerts aux collectivités territoriales).

(13) Type de taux d'intérêt après opérations de couverture : F : fixe ; V : variable simple ; C : complexe (c'est-à-dire un taux variable qui n'est pas seulement défini comme la simple addition d'un taux usuel de référence et d'une marge exprimée en point de pourcentage).

(14) Mentionner l'index en cours au 01/01/N après opérations de couverture.

(15) Taux après opérations de couverture éventuelles. Pour les emprunts à taux variable, indiquer le niveau à la date de vote du budget.

(16) Il s'agit des intérêts dus au titre du contrat initial et comptabilisés à l'article 66111 « Intérêts réglés à l'échéance » (intérêts décaissés) et intérêts éventuels dus au titre du contrat d'échange éventuel et comptabilisés à l'article 668.

(17) Indiquer les intérêts éventuellement reçus au titre du contrat d'échange éventuel et comptabilisés au 768.

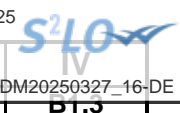

IV – ANNEXES

ANNEXES PATRIMONIALES – ETAT DE LA DETTE – REPARTITION DES EMPRUNTS PAR STRUCTURE DE TAUX

B1.3

B1.3 – REPARTITION DES EMPRUNTS PAR STRUCTURE DE TAUX (HORS A1)

Emprunts ventilés par structure de taux selon le risque le plus élevé (Pour chaque ligne, indiquer le numéro de contrat) (1)	Organisme prêteur ou chef de file	Nominal (2)	Capital restant dû au 01/01/N (3)	Type d'indices (4)	Durée du contrat	Dates des périodes bonifiées	Taux minimal (5)	Taux maximal (6)	Coût de sortie (7)	Taux maximal après couverture éventuelle (8)	Niveau du taux à la date de vote du budget (9)	Intérêts à payer au cours de l'exercice (10)	Intérêts à percevoir au cours de l'exercice (le cas échéant) (11)	% par type de taux selon le capital restant dû
Echange de taux, taux variable simple plafonné (cap) ou encadré (tunnel) (A)														
TOTAL (A)		0,00	0,00						0,00			0,00	0,00	0,00
Barrière simple (B)														
TOTAL (B)		0,00	0,00						0,00			0,00	0,00	0,00
Option d'échange (C)														
TOTAL (C)		0,00	0,00						0,00			0,00	0,00	0,00
Multiplicateur jusqu'à 3 ou multiplicateur jusqu'à 5 capé (D)														
TOTAL (D)		0,00	0,00						0,00			0,00	0,00	0,00
Multiplicateur jusqu'à 5 (E)														
TOTAL (E)		0,00	0,00						0,00			0,00	0,00	0,00
Autres types de structures (F)														
TOTAL (F)		0,00	0,00						0,00			0,00	0,00	0,00
TOTAL GENERAL		0,00	0,00						0,00			0,00	0,00	0,00

- (1) Répartir les emprunts selon le type de structure de taux (de A à F selon la classification de la charte de bonne conduite) en fonction du risque le plus élevé à courir sur toute la durée de vie du contrat de prêt et après opérations de couverture éventuelles.
- (2) Nominal : montant emprunté à l'origine. En cas de couverture partielle d'un emprunt, indiquer séparément sur deux lignes la part du nominal couvert et la part non couverte.
- (3) En cas de couverture partielle d'un emprunt, indiquer séparément sur deux lignes la part du capital restant dû couvert et la part non couverte.
- (4) Indiquer la classification de l'indice sous-jacent suivant la typologie de la circulaire du 25 juin 2010 sur les produits financiers (de 1 à 6). 1 : Indice zone euro / 2 : Indices inflation française ou zone euro ou écart entre ces indices / 3 : Ecart indice zone euro / 4 : Indices hors zone euro ou écart d'indices dont l'un est hors zone euro / 5 : écarts d'indices hors zone euro / 6 : autres indices.
- (5) Taux hors opération de couverture. Indiquer le montant, l'index ou la formule correspondant au taux minimal du contrat de prêt sur toute la durée du contrat.
- (6) Taux hors opération de couverture. Indiquer le montant, l'index ou la formule correspondant au taux maximal du contrat de prêt sur toute la durée du contrat.
- (7) Coût de sortie : indiquer le montant de l'indemnité contractuelle de remboursement définitif de l'emprunt au 01/01/N ou le cas échéant, à la prochaine date d'échéance.
- (8) Montant, index ou formule.
- (9) Indiquer le niveau de taux après opérations de couverture éventuelles. Pour les emprunts à taux variables, indiquer le niveau du taux à la date de vote du budget.
- (10) Indiquer les intérêts à payer au titre du contrat initial et comptabilisés à l'article 66111 et des intérêts éventuels à payer au titre du contrat d'échange et comptabilisés à l'article 668.
- (11) Indiquer les intérêts à percevoir au titre du contrat d'échange et comptabilisés au 768.



IV – ANNEXES

ANNEXES PATRIMONIALES – ETAT DE LA DETTE – TYPOLOGIE DE LA REPARTITION DE L'ENCOURS

B1.4 – TYPOLOGIE DE LA REPARTITION DE L'ENCOURS (1)

Indices sous-jacents		(1) Indices zone euro	(2) Indices inflation française ou zone euro ou écart entre ces indices	(3) Ecart d'indices zone euro	(4) Indices hors zone euro et écarts d'indices dont l'un est un indice hors zone euro	(5) Ecart d'indices hors zone euro	(6) Autres indices
(A) Taux fixe simple. Taux variable simple. Echange de taux fixe contre taux variable ou inversement. Echange de taux structuré contre taux variable ou taux fixe (sens unique). Taux variable simple plafonné (cap) ou encadré (tunnel)	Nombre de produits	11	0	0	0	0	
	% de l'encours	99,98	0,00	0,00	0,00	0,00	
	Montant en euros	11 330 448,06	0,00	0,00	0,00	0,00	
(B) Barrière simple. Pas d'effet de levier	Nombre de produits	0	0	0	0	0	
	% de l'encours	0,00	0,00	0,00	0,00	0,00	
	Montant en euros	0,00	0,00	0,00	0,00	0,00	
(C) Option d'échange (swaption)	Nombre de produits	0	0	0	0	0	
	% de l'encours	0,00	0,00	0,00	0,00	0,00	
	Montant en euros	0,00	0,00	0,00	0,00	0,00	
(D) Multiplicateur jusqu'à 3 ; multiplicateur jusqu'à 5 capé	Nombre de produits	0	0	0	0	0	
	% de l'encours	0,00	0,00	0,00	0,00	0,00	
	Montant en euros	0,00	0,00	0,00	0,00	0,00	
(E) Multiplicateur jusqu'à 5	Nombre de produits	0	0	0	0	0	
	% de l'encours	0,00	0,00	0,00	0,00	0,00	
	Montant en euros	0,00	0,00	0,00	0,00	0,00	
(F) Autres types de structures	Nombre de produits						0
	% de l'encours						0,00
	Montant en euros						0,00

(1) Cette annexe retrace le stock de dette au 01/01/N après opérations de couverture éventuelles.

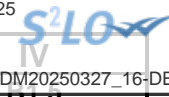

IV – ANNEXES

ANNEXES PATRIMONIALES – ETAT DE LA DETTE – DETAIL DES OPERATIONS DE COUVERTURE

B1.5 – DETAIL DES OPERATIONS DE COUVERTURE (1)

Instruments de couverture (Pour chaque ligne, indiquer le numéro de contrat)	Emprunt couvert			Instrument de couverture								Primes éventuelles	
	Référence de l'emprunt couvert	Capital restant dû au 01/01/N	Date de fin du contrat	Organisme co-contractant	Type de couverture (3)	Nature de la couverture (change ou taux)	Notionnel de l'instrument de couverture	Date de début du contrat	Date de fin du contrat	Périodicité de règlement des intérêts (4)	Montant des commissions diverses	Primes payées pour l'achat d'option	Primes reçues pour la vente d'option
												0,00	0,00
Taux fixe (total)		0,00					0,00				0,00	0,00	0,00
Taux variable simple (total)		0,00					0,00				0,00	0,00	0,00
Taux complexe (total) (2)		0,00					0,00				0,00	0,00	0,00
Total		0,00					0,00				0,00	0,00	0,00

(1) Si un instrument couvre plusieurs emprunts, distinguer une ligne par emprunt couvert.

(2) Il s'agit d'un taux variable qui n'est pas défini comme la simple addition d'un taux usuel de référence et d'une marge exprimée en point de pourcentage.

(3) Indiquer s'il s'agit d'un swap, d'une option (cap, floor, tunnel, swaption).

(4) Indiquer la périodicité de règlement des intérêts : A : annuelle, M : mensuelle, B : bimestrielle, S : semestrielle, T : trimestrielle, X : autre.

IV – ANNEXES

ANNEXES PATRIMONIALES – ETAT DE LA DETTE – DETAIL DES OPERATIONS DE COUVERTURE

IV

B1.5

B1.5 – DETAIL DES OPERATIONS DE COUVERTURE (1) (suite)

Instruments de couverture (Pour chaque ligne, indiquer le numéro de contrat)	Référence de l'emprunt couvert	Effet de l'instrument de couverture						Catégorie d'emprunt (8)	
		Taux payé		Taux reçu (7)		Charges et produits constatés depuis l'origine du contrat		Avant opération de couverture	Après opération de couverture
		Index (5)	Niveau de taux (6)	Index	Niveau de taux	Charges c/668	Produits c/768		
Taux fixe (total)						0,00	0,00		
Taux variable simple (total)						0,00	0,00		
Taux complexe (total) (2)						0,00	0,00		
Total						0,00	0,00		

(5) Indiquer l'index utilisé ou la formule de taux.

(6) Pour les emprunts à taux variable, indiquer le niveau à la date de vote du budget.

(7) A compléter si l'instrument de couverture est un *swap*.

(8) Catégorie d'emprunt. Exemple A-1 (cf. la classification des emprunts suivant la typologie de la circulaire IOCB1015077C du 25 juin 2010 sur les produits financiers offerts aux collectivités territoriales).

IV – ANNEXES

ANNEXES PATRIMONIALES – ETAT DE LA DETTE – DETTE POUR FINANCER L'EMPRUNT D'UN AUTRE ORGANISME

B1.6 – DETTE POUR FINANCER L'EMPRUNT D'UN AUTRE ORGANISME (1)

REPARTITION PAR PRÊTEUR	Dettes en capital à l'origine (2)	Dettes en capital au 01/01/N	Annuité à payer au cours de l'exercice	Dont	
				Intérêts (3)	Capital
TOTAL	0,00	0,00	0,00	0,00	0,00
<u>Auprès des organismes de droit privé</u>	0,00	0,00	0,00	0,00	0,00
<u>Auprès des organismes de droit public</u>	0,00	0,00	0,00	0,00	0,00
<u>Dettes provenant d'émissions obligataires (ex : émissions publiques ou privées)</u>	0,00	0,00	0,00	0,00	0,00

(1) Il s'agit des cas où une collectivité ou un établissement public accepte de prendre en charge l'emprunt au profit d'un autre organisme sans qu'il y ait pour autant transfert du contrat.

(2) La dette en capital à l'origine correspond à la part de dette prise en charge par la collectivité.

(3) Il s'agit des intérêts dus au titre du contrat initial et comptabilisés à l'article 66111 et des intérêts éventuels dus au titre du contrat d'échange et comptabilisés à l'article 668.

Envoyé en préfecture le 02/04/2025	
Reçu en préfecture le 02/04/2025	
Publié le	IV 
ID : 059-215903287-20250327-DM20250327_16-DE	B1.7

IV – ANNEXES

ANNEXES PATRIMONIALES – ETAT DE LA DETTE – AUTRES DETTES

B1.7 – AUTRES DETTES

(Issues des engagements juridiques pris autres que ceux destinés à financer la prise en charge d'un emprunt)

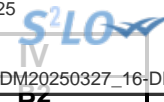

IV – ANNEXES

ANNEXES PATRIMONIALES – METHODES UTILISEES POUR LES AMORTISSEMENTS

METHODES UTILISEES POUR LES AMORTISSEMENTS

Procédure d'amortissement (linéaire, dégressif, variable)	CHOIX DE L'ASSEMBLEE		Délibération du
	Biens de faible valeur - Seuil unitaire en deçà duquel les immobilisations de peu de valeur s'amortissent sur un an : 1200.00 €		2023-10-12
	Catégories de biens amortis	Durée (en années)	
L	Etudes et documents d'urbanisme	10	12/10/2023
L	Frais d'études	5	12/10/2023
L	Frais d'insertion	5	12/10/2023
L	Subvention d'équipement biens mobiliers ou études	5	12/10/2023
L	Subvention d'équip. biens immobiliers installatio	15	12/10/2023
L	Subvention d'équipement à personne de droit privé	5	12/10/2023
L	Logiciels - abonnements annuels	1	12/10/2023
L	Logiciels	2	12/10/2023
L	Plantations arbres et arbustes	15	12/10/2023
L	Autres agencements et aménagement de terrains 25A	25	12/10/2023
L	BAT. PRIVES-IMMEUBLE DE RAPPORT	50	12/10/2023
L	BAT. PRIVES - AUTRES	50	12/10/2023
L	Constr.Equipts sportifs, cuisines Bat Public	15	12/10/2023
L	Constr. agenc.aménagt. Bât. install. Élec.,tel. Ba	20	12/10/2023
L	Constr.Equipts sportifs, cuisines Bat Privé	15	12/10/2023
L	Constr. agenc.aménagt. Bât. install. Élec.,tel. Ba	20	12/10/2023
L	Constructions sur sol d'autrui	15	12/10/2023
L	Réseaux de voirie	10	12/10/2023
L	Installation de voirie	10	12/10/2023
L	Réseaux cablés	5	12/10/2023
L	Réseaux d'électrification	5	12/10/2023
L	Réseaux de chauffage et autres réseaux	15	12/10/2023
L	Autres réseaux	5	12/10/2023
L	Materiel roulant de voirie	10	12/10/2023
L	Matériels classiques et outillages de voirie	10	12/10/2023
L	Autres Inst. tech., matériels et outillages	10	12/10/2023
L	Equipement de garages, ateliers et sportifs	15	12/10/2023
L	Appareils de levage Ascenseurs	25	12/10/2023
L	outillage-matériel-équipement	5	12/10/2023
L	Véhicules lourds	10	12/10/2023
L	Véhicules : vélo ou petite voiture elect.	5	12/10/2023



Procédure d'amortissement (linéaire, dégressif, variable)	CHOIX DE L'ASSEMBLEE		
L	Véhicules légers	8	12/10/2023
L	Materiel informatique scolaire	5	12/10/2023
L	Autre materiel informatique	5	12/10/2023
L	Mobilier scolaire	10	12/10/2023
L	Matériel de bureau scolaire	5	12/10/2023
L	Autre mobilier	10	12/10/2023
L	Autre matériel de bureau	5	12/10/2023
L	Matériel de téléphonie	5	12/10/2023
L	Matériels classiques et outillages 10 ans	10	12/10/2023
L	Matériels classiques et outillages 5 ans	5	12/10/2023
L	Constructions en cours	0	12/10/2023
L	Logiciels <1000HT-Faible valeur	1	12/10/2023
L	Plant.arbres et arbustes <1000HT-Faible valeur	1	12/10/2023
L	Autres agencts et aménegt de terrain <1000HT- FV	1	12/10/2023
L	Constr.Equipts sptifs, cuis. Bat Pbc <1000HT-FV	1	12/10/2023
L	Constr.Equipts sptifs, cuis Bat Privé <1000HT-FV	1	12/10/2023
L	Réseaux de voirie <1000HT-FV	1	12/10/2023
L	Installation de voirie <1000HT-FV	1	12/10/2023
L	Réseaux cablés <1000HT-FV	1	12/10/2023
L	Réseaux d'électrification <1000HT-FV	1	12/10/2023
L	Autres réseaux<1000HT-FV	1	12/10/2023
L	Materiel roulant de voirie <1000HT-FV	1	12/10/2023
L	Mat. classiques et outill de voirie<1000HT-FV	1	12/10/2023
L	Autres Inst. tech., matériels et outill<1000HT-FV	1	12/10/2023
L	Véhicules <1000HT-FV	1	12/10/2023
L	Materiel informatique scolaire<1000HT-FV	1	12/10/2023
L	Autre materiel informatique<1000HT-FV	1	12/10/2023
L	Mat.et mob. de bureau scolaire <1000HT-FV	1	12/10/2023
L	Autre matériel de bureau <1000HT-FV	1	12/10/2023
L	Matériel de téléphonie<1000HT-FV	1	12/10/2023
L	Matériels classiques et outillages <1000HT-FV	1	12/10/2023

IV – ANNEXES

ANNEXES PATRIMONIALES – ETAT DES PROVISIONS CONSTITUEES AU 01/01/N

PROVISIONS CONSTITUEES AU 01/01/N

Nature de la provision	Montant de la provision de l'exercice (1) A	Date de constitution de la provision	Montant des provisions constituées au 01/01/N B	Montant total des provisions constituées C = A + B	Montant des reprises de l'exercice D	SOLDE E = C - D
PROVISIONS SEMI-BUDGETAIRES (2)						
Provisions pour risques et charges (3)	41 421,50		0,00	41 421,50	0,00	41 421,50
Provisions pour litiges	0,00		0,00	0,00	0,00	0,00
Provisions pour pertes de change	0,00		0,00	0,00	0,00	0,00
Provisions pour gros entretiens ou grandes révisions	0,00		0,00	0,00	0,00	0,00
Provisions pour garanties d'emprunt	0,00		0,00	0,00	0,00	0,00
Autres provisions pour risques	0,00		0,00	0,00	0,00	0,00
Dépréciations (3)	21 469,65		14 847,00	36 316,65	14 847,00	21 469,65
- des immobilisations	0,00		0,00	0,00	0,00	0,00
- des stocks et encours	0,00		0,00	0,00	0,00	0,00
- des comptes de tiers	21 469,65		14 847,00	36 316,65	14 847,00	21 469,65
créances éteintes ou admises en non valeur	21 469,65	19/12/2024	14 847,00	36 316,65	14 847,00	21 469,65
- des comptes financiers	0,00		0,00	0,00	0,00	0,00
Total des provisions semi-budgétaires	62 891,15		14 847,00	77 738,15	14 847,00	62 891,15
PROVISIONS BUDGETAIRES (2)						
Provisions pour risques et charges (3)	0,00		0,00	0,00	0,00	0,00
Provisions pour litiges	0,00		0,00	0,00	0,00	0,00
Provisions pour pertes de change	0,00		0,00	0,00	0,00	0,00
Provisions pour gros entretiens ou grandes révisions	0,00		0,00	0,00	0,00	0,00
Provisions pour garanties d'emprunt	0,00		0,00	0,00	0,00	0,00
Autres provisions pour risques	0,00		0,00	0,00	0,00	0,00
Dépréciations (3)	0,00		0,00	0,00	0,00	0,00
- des immobilisations	0,00		0,00	0,00	0,00	0,00
- des stocks et encours	0,00		0,00	0,00	0,00	0,00
- des comptes de tiers	0,00		0,00	0,00	0,00	0,00
- des comptes financiers	0,00		0,00	0,00	0,00	0,00

Envoyé en préfecture le 02/04/2025
 Reçu en préfecture le 02/04/2025
 Publié le 02/04/2025
 de l'exercice
 ID : 059-215903287-20250327-DM20250327_16-DE



Nature de la provision	Montant de la provision de l'exercice (1) A	Date de constitution de la provision	Montant des provisions constituées au 01/01/N B	Montant total des provisions constituées C = A + B	M D	E = C - D
Total des provisions budgétaires	0,00		0,00	0,00	0,00	0,00
TOTAL PROVISIONS	62 891,15		14 847,00	77 738,15	14 847,00	62 891,15

(1) Provision nouvelle ou abondement d'une provision déjà constituée.

(2) A renseigner selon que la collectivité applique le régime des provisions semi-budgétaires ou budgétaires, conformément aux dispositions législatives et réglementaires afférentes.

(3) Indiquer l'objet de la provision (exemples : provision pour litiges au titre du procès, provisions pour dépréciation des immobilisations de l'équipement).

Envoyé en préfecture le 02/04/2025	
Reçu en préfecture le 02/04/2025	
Publié le	IV 
ID : 059-215903287-20250327-DM20250327_16-DE	

IV – ANNEXES
ANNEXES PATRIMONIALES – ETALEMENT DES PROVISIONS

B3.2 – ETALEMENT DES PROVISIONS (1)

(1) Il s'agit des provisions figurant dans le tableau précédent « Etat des provisions » qui font l'objet d'un étalement, conformément aux dispositions législatives et réglementaires applicables à la collectivité.

IV – ANNEXES**ANNEXES PATRIMONIALES – ETAT DES CHARGES TRANSFEREES****ETAT DES CHARGES TRANSFEREES**

Exercice	Nature de la dépense transférée	Durée de l'étalement (en mois)	Date de la délibération	Montant de la dépense transférée au compte 481 (I)	Montant amorti au titre des exercices précédents (II)	Montant de la dotation aux amortissements de l'exercice (c/6812) (III)	Solde (1)
TOTAL				0,00	0,00	0,00	0,00

(1) Correspond au montant de la charge restant à amortir = I – (II + III).

Exercice	Nature de la dépense transférée	Durée de l'étalement (en mois)	Date de la délibération	Montant de la dépense transférée au compte 481 (I)	Montant amorti au titre des exercices précédents (II)	Montant de la dotation aux amortissements de l'exercice (c/6862) (III)	Solde (1)
TOTAL				0,00	0,00	0,00	0,00

(1) Correspond au montant de la charge restant à amortir = I – (II + III).

IV – ANNEXES**ANNEXES PATRIMONIALES – DETAIL DES OPERATIONS POUR COMPTE DE TIERS****CHAPITRE D'OPERATIONS POUR COMPTE DE TIERS (Détail) (1)**

- (1) Ouvrir un cadre par opération pour compte de tiers.
- (2) Ensemble des réalisations connues (hors restes à réaliser).
- (3) A remplir uniquement en cas de reprise des résultats de l'exercice précédent, soit après le vote du compte administratif, soit en cas de reprise anticipée des résultats.
- (4) Total = Restes à réaliser N-1 + Nouveaux crédits votés.
- (5) Inscrire le chapitre et la nature des travaux.
- (6) Le chapitre 45 doit être détaillé conformément au plan de comptes, tant en dépenses qu'en recettes.
- (7) Indiquer le chapitre.

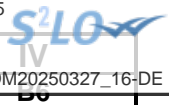

IV – ANNEXES
ANNEXES PATRIMONIALES – ETAT DES PRETS

Prêts (compte 274)

Bénéficiaires	Date de la délibération	Encours restant dû au 01/01/N	Montant de l'annuité à recouvrer		ICNE de l'exercice
			Capital	Intérêts	
Assortis d'intérêts (total)		0,00	0,00	0,00	0,00
Non assortis d'intérêts (total)		0,00	0,00		

IV – ANNEXES

ANNEXES PATRIMONIALES – ENGAGEMENTS HORS BILAN

ETAT SYNTHETIQUE DES ENGAGEMENTS DONNES

Article		Dettes en capital à l'origine	Dettes en capital au 01/01/N	Annuité à verser au cours de l'exercice
8015	Emprunts garantis (1)	0,00	0,00	
8016	Contrats de crédit-bail (2)	0,00	0,00	0,00
8017	Subvention à verser en annuité (3)	0,00	0,00	0,00
8018	Autres engagements donnés			
	Marchés de partenariat (4)		0,00	0,00
	Au profit d'organismes publics (3)	0,00	0,00	0,00
	Au profit d'organismes privés (3)	0,00	0,00	0,00
	Dans le cadre d'une délégation de service public (3)	0,00	0,00	0,00
	Engagements liés à des opérations d'urbanisme et d'aménagement (3)	0,00	0,00	0,00

(1) A compléter depuis l'état des emprunts garantis.

(2) A compléter depuis l'état des contrats de crédit-bail.

(3) A compléter depuis l'état des autres engagements donnés.

(4) A compléter depuis l'état des marchés de partenariat.

IV – ANNEXES

ANNEXES PATRIMONIALES – ENGAGEMENTS HORS BILAN

ETAT SYNTHETIQUE DES ENGAGEMENTS RECUS (1)

Article		Créance en capital à l'origine	Créance en capital au 01/01/N	Annuité à recevoir au cours de l'exercice
8026	Redevance de crédit-bail à recevoir (crédit-bail immobilier)	0,00	0,00	0,00
8027	Subvention à recevoir par annuité	0,00	0,00	0,00
8028	Autres engagements reçus			
	Recette grevée d'affectation spéciale (2)		0,00	
	Engagements reçus des entreprises	0,00	0,00	0,00
	A l'exception de ceux reçus des entreprises	0,00	0,00	0,00

(1) A remplir depuis l'état relatif aux autres engagements reçus.

(2) A remplir depuis l'état relatif aux recettes grevées d'affectation spéciale. Le montant de la créance en capital au 01/01/N correspond au reste à employer au 01/01/N, l'annuité à recevoir au cours de l'exercice correspond au solde entre les restes à employer au 01/01/N et les restes à employer au 31/12/N.

IV – ANNEXES

ANNEXES PATRIMONIALES – ENGAGEMENTS HORS BILAN



 IV

 DT.3

ETAT DES EMPRUNTS GARANTIS

Désignation du bénéficiaire	Année de mobilisation et profil d'amortissement de l'emprunt (1)		Objet de l'emprunt garanti	Organisme prêteur ou chef de file	Montant initial	Capital restant dû au 01/01/N	Durée résiduelle	Périodicité des remboursements (2)	Taux initial			Taux à la date de vote du budget (6)			Catégorie d'emprunt (7)	Indices ou devises pouvant modifier l'emprunt	Annuité garantie au cours de l'exercice	
	Année	Profil							Taux (3)	Index (4)	Taux actuariel (5)	Taux (3)	Index (4)	Niveau de taux			En intérêts (8)	En capital
Total des emprunts contractés par des collectivités ou des EP (hors logements sociaux)					0,00	0,00										0,00	0,00	
Total des emprunts autres que ceux contractés par des collectivités ou des EP (hors logements sociaux)					0,00	0,00										0,00	0,00	
Total des emprunts contractés pour des opérations de logement social					0,00	0,00										0,00	0,00	
TOTAL GENERAL					0,00	0,00										0,00	0,00	

(1) Indiquer C pour amortissement constant, P pour amortissement progressif, F pour in fine, X pour autres (à préciser).

(2) Indiquer la périodicité des remboursements A : annuelle ; B : bimestrielle ; T : trimestrielle ; X : autre.

(3) Type de taux d'intérêt : F : fixe ; V : variable simple ; C : complexe ; R : préfixé (c'est-à-dire un taux variable qui n'est pas seulement défini comme la simple addition d'un taux usuel de référence et d'une marge exprimée en point de pourcentage).

(4) Indiquer le type d'index (ex. EURIBOR 3 mois ...).

(5) Taux annuel, tous frais compris.

(6) Taux hors opération de couverture. Pour les emprunts à taux variable, indiquer le niveau à la date de vote du budget.

(7) Catégorie d'emprunt hors opération de couverture. Exemple A-1 (cf. la classification des emprunts suivant la typologie de la circulaire IOCB1015077C du 25 juin 2010 sur les produits financiers offerts aux collectivités territoriales).

(8) Il s'agit des intérêts dus au titre du contrat initial et comptabilisés à l'article 66111 « Intérêts réglés à l'échéance » (intérêts décaissés).

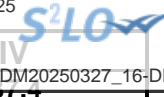

IV – ANNEXES
ANNEXES PATRIMONIALES – ENGAGEMENTS HORS BILAN

CALCUL DU RATIO D'ENDETTEMENT RELATIF AUX GARANTIES D'EMPRUNT

Calcul du ratio (1)	Valeur en euros	
Total des annuités déjà garanties à échoir dans l'exercice (2)	A	0,00
Total des premières annuités entières des nouvelles garanties de l'exercice (2)	B	0,00
Annuité nette de la dette de l'exercice (3)	C	0,00
Provisions pour garanties d'emprunts	D	0,00
Total des annuités d'emprunts garantis de l'exercice	I = A + B + C - D	0,00
Recettes réelles de fonctionnement	II	0,00
Part des garanties d'emprunt accordées au titre de l'exercice en % (4)	I / II	0,00

(1) Ratio défini aux articles L. 4253-1 ou L. 3231-4 ou L. 2252-1 du CGCT, conformément aux dispositions législatives applicables à la collectivité.

(2) Hors opérations visées par l'article L. 4253-2 ou L. 3231-4-4 ou L. 2252-2 du CGCT, conformément aux dispositions législatives applicables à la collectivité.

(3) Cf. définition de l'article D. 1511-30 du CGCT.

(4) Les garanties d'emprunt accordées au titre d'un exercice ne doivent pas représenter plus de 50 % des recettes réelles de fonctionnement de ce même exercice.

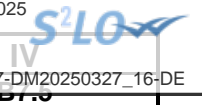

IV – ANNEXES
ANNEXES PATRIMONIALES – ENGAGEMENTS HORS BILAN

ETAT DES CONTRATS DE CREDIT-BAIL RESTANT A COURIR (MOBILIER ET IMMOBILIER)

Type et nature du bien ayant fait l'objet du contrat	Exer- cice d'ori- gine du con- trat	Désignation du crédit bailleur	Durée du contrat (en mois)	Montant de la redevance de l'exercice	Montant de la redevance sur la totalité du contrat	Montant des redevances restant à courir					
						N+1	N+2	N+3	N+4	Cumul restant (exercice N+5 et suivants)	Total (1)
Crédits-bails mobiliers					0,00	0,00	0,00	0,00	0,00	0,00	0,00
Crédits-bails immobiliers				0,00	0,00	0,00	0,00	0,00	0,00	0,00	0,00
Total				0,00	0,00	0,00	0,00	0,00	0,00	0,00	0,00

(1) Total = (N+1, N+2, N+3, N+4) + cumul restant.

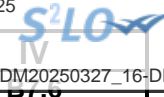

IV – ANNEXES

ANNEXES PATRIMONIALES – ENGAGEMENTS HORS BILAN

ETAT DES MARCHES DE PARTENARIAT

Libellé du contrat	Année de signature du marché	Organismes cocontractants	Nature des prestations prévues par le marché	Durée du marché (en mois)	Date fin de marché	Date mise en service équipement	Montant total prévu au titre du marché (TTC)	Annuité versée sur l'exercice	Montant de la rémunération du cocontractant restant à verser pour la durée restante du marché de partenariat (3)				
									Part investissement		Part fonctionnement II	Part financement III	TOTAL I + II + III
									Part totale (4)	Dont part nette (5) I			
Marchés de partenariat (1)													
SOUS-TOTAL							0,00	0,00	0,00	0,00	0,00	0,00	0,00
Marchés globaux de performance énergétiques avec tiers de financement (2)													
SOUS-TOTAL							0,00	0,00	0,00	0,00	0,00	0,00	0,00
TOTAL							0,00	0,00	0,00	0,00	0,00	0,00	0,00

(1) Article L. 1112-1 du Code de la commande publique

(2) Article 1er de la loi n° 2023-222 du 30 mars 2023

(3) Montant de la rémunération restant à verser au 01/01/N

(4) Montant total de la rémunération relative à l'investissement restant à verser au 01/01/N

(5) Montant inscrit à la colonne précédente déduction faite des participations d'autres collectivités publiques.



IV – ANNEXES

ANNEXES PATRIMONIALES – ENGAGEMENTS HORS BILAN

ETAT DES RECETTES GREVEES D'UNE AFFECTATION SPECIALE

Tableau récapitulatif des recettes grevées d'une affectation spéciale

Libellé (1)	Restes à employer au 01/01/N	Montant recettes	Montant dépenses	Restes à employer au 31/12/N
Total	0,00	0,00	0,00	0,00

(1) Par exemple, taxe d'aménagement, taxe de séjour, FEDER, dons et legs grevés d'une affectation, toutes recettes grevées d'une affectation spéciale et non ventilables ou recettes ventilables mais pour lesquelles la collectivité souhaite un niveau de détail plus fin que dans la présentation croisée.

(2) Ouvrir un tableau par recette grevée d'une affectation spéciale et reproduire le tableau autant de fois que nécessaire pour décrire l'ensemble des recettes grevées d'une affectation spéciale.

(3) Reste à employer au 31/12/N = reste à employer au 01/01/N + total recettes de l'exercice – total dépenses de l'exercice.

IV – ANNEXES**ANNEXES PATRIMONIALES – ENGAGEMENTS HORS BILAN****ETAT DES AUTRES ENGAGEMENTS DONNES**

Année d'origine	Nature de l'engagement	Organisme bénéficiaire	Durée en années	Périodicité	Dette en capital à l'origine	Dette en capital au 1/1/N	Annuité à verser au cours de l'exercice
TOTAL					0,00	0,00	0,00
8017 Subventions à verser en annuités					0,00	0,00	0,00
8018 Autres engagements donnés					0,00	0,00	0,00
Au profit d'organismes publics					0,00	0,00	0,00
Au profit d'organismes privés (1)					0,00	0,00	0,00
Engagements liés à des délégations de service public					0,00	0,00	0,00
Engagements liés à des opérations d'urbanisme et d'aménagement					0,00	0,00	0,00

(1) Concernant les garanties accordées à l'Agence France Locale (Article L.1611-3-2 du CGCT) :

- l' « Organisme bénéficiaire » de la garantie est toute personne titulaire d'un « titre éligible » émis ou créé par l'Agence France Locale ;
- la rubrique « Périodicité » n'est pas remplie car la garantie n'a pas de périodicité. La garantie est d'une durée totale indiquée à la colonne qui précède ;
- la colonne « Dette en capital à l'origine » correspond au montant total de la garantie accordée aux titulaires d'un titre éligible ;
- la colonne « Dette en capital au 1/1/N » correspond au montant résiduel de la garantie au 1/1/N ;
- la colonne « Annuité à verser au cours de l'exercice » n'est pas remplie car l'octroi de la garantie n'implique pas que des versements annuels aient lieu. Des versements ne seront effectués qu'en cas d'appel de la garantie.

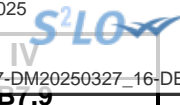

IV – ANNEXES

ANNEXES PATRIMONIALES – ENGAGEMENTS HORS BILAN

ETAT DES AUTRES ENGAGEMENTS RECUS

Année d'origine	Nature de l'engagement	Organisme émetteur	Durée en années	Périodicité	Créance en capital à l'origine	Créance en capital au 01/01/N	Annuité à recevoir au cours de l'exercice
TOTAL					0,00	0,00	0,00
	8026 Redevance de crédit-bail restant à recevoir (crédit-bail immobilier)				0,00	0,00	0,00
	8027 Subventions à recevoir par annuités (annuités restant à recevoir)				0,00	0,00	0,00
	8028 Autres engagements reçus				0,00	0,00	0,00
	A l'exception de ceux reçus des entreprises				0,00	0,00	0,00
	Engagements reçus des entreprises				0,00	0,00	0,00

IV – ANNEXES

ANNEXES PATRIMONIALES – SUBVENTIONS VERSEES

SUBVENTIONS VERSEES DANS LE CADRE DU VOTE DU BUDGET

Article (1)	Subventions (2)	Objet (3)	Nom de l'organisme	Nature juridique de l'organisme	Montant de la subvention
INVESTISSEMENT (total)					0,00
FONCTIONNEMENT (total)					3 278 500,00
657363		équilibre du budget de l'association	Centre communal d'action sociale	Etablissement de droit public	2 582 000,00
657363		équilibre du budget de l'association	Personnel mis à disposition CCAS	Etablissement de droit public	132 000,00
6574		équilibre du budget de l'association	Personnel mis à disposition COS	Association	40 000,00
65748		équilibre du budget de l'association	AGEMLAM	Association	205 000,00
65748		équilibre du budget de l'association	Amitiés internationales	Association	300,00
65748		équilibre du budget de l'association	Badasa Théâtre	Association	900,00
65748		équilibre du budget de l'association	Batterie Fanfare	Association	5 800,00
65748		équilibre du budget de l'association	Centre Culturel du Canon dOr	Association	2 000,00
65748		équilibre du budget de l'association	Club Nord Madame	Association	200,00
65748		équilibre du budget de l'association	Danys folies	Association	200,00
65748		équilibre du budget de l'association	Ensemble Vocal a Tout Coeur	Association	150,00
65748		équilibre du budget de l'association	Just Country	Association	350,00
65748		équilibre du budget de l'association	Lambersart Kaniv-Ukraine	Association	1 000,00
65748		équilibre du budget de l'association	Lézard Maniac (Les fenêtres qui parlent)	Association	700,00
65748		équilibre du budget de l'association	Photo Club de Lambersart	Association	500,00
65748		équilibre du budget de l'association	Radio Pacot Lambersart	Association	8 000,00
65748		équilibre du budget de l'association	Théâtre Mandarine	Association	3 100,00
65748		équilibre du budget de l'association	Eclaireuses Eclaireurs de France Lambersart	Association	2 800,00
65748		équilibre du budget de l'association	Conseil des jeunes	Association	500,00
65748		équilibre du budget de l'association	Scouts et Unitaires de France	Association	500,00
65748		équilibre du budget de l'association	Scouts et Guides de France Groupe IIIème Lambersart	Association	1 500,00

Article (1)	Subventions (2)	Objet (3)	Nom de l'organisme	Nature juridique de l'organisme	Montant de la subvention
65748		équilibre du budget de l'association	Comité Lille NO société des membres de la Légion d'honneur	Association	100,00
65748		équilibre du budget de l'association	Société d'Entraide des Médailleurs Militaires	Association	150,00
65748		équilibre du budget de l'association	Association des assistantes maternelles	Association	300,00
65748		équilibre du budget de l'association	Ass FCPE Bettignies Perrault	Association	150,00
65748		équilibre du budget de l'association	AJOnc (Amis des Jardins Ouverts et néanmoins clôturés)	Association	7 000,00
65748		équilibre du budget de l'association	Club du 3e age du beguinage	Association	100,00
65748		équilibre du budget de l'association	Ass pour le don de sang bénévole	Association	100,00
65748		équilibre du budget de l'association	Centre Social Lino Ventura	Association	70 000,00
65748		équilibre du budget de l'association	Consommation Logement Cadre de Vie (CLCV)	Association	350,00
65748		équilibre du budget de l'association	Enfance et Vie	Association	100,00
65748		équilibre du budget de l'association	Ass des Familles de Lambersart	Association	150,00
65748		équilibre du budget de l'association	Les Espaces Verts	Association	100,00
65748		équilibre du budget de l'association	les nouveaux conquérants	Association	100,00
65748		équilibre du budget de l'association	CA URGE	Association	300,00
65748		équilibre du budget de l'association	les jardins familiaux de la briqueterie	Association	200,00
65748		équilibre du budget de l'association	les jardins familiaux de Lambersart	Association	200,00
65748		équilibre du budget de l'association	badminton shuttle rag lambersart	Association	700,00
65748		équilibre du budget de l'association	Club de Tennis de Table de Lambersart CTT	Association	3 000,00
65748		équilibre du budget de l'association	Cyclo Club de Lambersart	Association	500,00
65748		équilibre du budget de l'association	IRIS HOCKEY LAMBERSART	Association	15 000,00
65748		équilibre du budget de l'association	Jeune France Lambersart Basket-Ball	Association	20 500,00
65748		équilibre du budget de l'association	JUDO AIKIDO KARATE	Association	2 500,00
65748		équilibre du budget de l'association	Lambersart Athlétisme	Association	2 000,00
65748		équilibre du budget de l'association	Lambersart Basket Lille Métropole	Association	13 200,00
65748		équilibre du budget de l'association	Lambersart GymRythmique	Association	500,00

Envoyé en préfecture le 02/04/2025
 Reçu en préfecture le 02/04/2025
 Publié le 02/04/2025
 ID : 059-215903287-20250327-DM20250327_16-DE
 Montant de la subvention : 200,00

Article (1)	Subventions (2)	Objet (3)	Nom de l'organisme	Nature juridique de l'organisme	Montant de la subvention
65748		équilibrage du budget de l'association	Lammersart Sport Détente	Association	200,00
65748		équilibrage du budget de l'association	SMG Section la Lambersartoise Gymnastique Artistique	Association	500,00
65748		équilibrage du budget de l'association	Union Football Lambersart	Association	63 000,00
65748		équilibrage du budget de l'association	Comité des uvres Sociales du Personnel (COS)	Association	90 000,00

(1) Indiquer l'article d'imputation de la subvention.
 (2) Dénomination ou numéro éventuel de la subvention.
 (3) Objet pour lequel est versée la subvention.

IV – ANNEXES

ANNEXES PATRIMONIALES – ETAT DU PERSONNEL AU 01/01/N

IV

B9

B9 – ETAT DU PERSONNEL AU 01/01/N

GRADES OU EMPLOIS (1)	CATEGORIES (2)	EMPLOIS BUDGETAIRES (3)			EFFECTIFS POURVUS SUR EMPLOIS BUDGETAIRES EN ETPT (4)		
		EMPLOIS PERMANENTS À TEMPS COMPLET	EMPLOIS PERMANENTS À TEMPS NON COMPLET	TOTAL	AGENTS TITULAIRES	AGENTS NON TITULAIRES	TOTAL
EMPLOIS FONCTIONNELS (a)		4,00	0,00	4,00	3,00	0,00	3,00
Directeur général des services	A	1,00	0,00	1,00	1,00	0,00	1,00
Directeur général adjoint des services	A	3,00	0,00	3,00	2,00	0,00	2,00
Directeur général des services techniques		0,00	0,00	0,00	0,00	0,00	0,00
Directeur départemental - SDIS		0,00	0,00	0,00	0,00	0,00	0,00
Directeur départemental adjoint - SDIS		0,00	0,00	0,00	0,00	0,00	0,00
Emplois créés au titre de l'article L. 313-1 du CGFP		0,00	0,00	0,00	0,00	0,00	0,00
FILIERE ADMINISTRATIVE (b)		94,00	0,00	94,00	80,00	0,00	80,00
Cadre d'emploi Attaché	A	23,00	0,00	23,00	17,00	0,00	17,00
Cadre d'emploi Rédacteur	B	21,00	0,00	21,00	18,00	0,00	18,00
Cadre d'emploi d'Adjoint Administratif	C	50,00	0,00	50,00	45,00	0,00	45,00
FILIERE TECHNIQUE (c)		214,00	0,00	214,00	187,00	0,00	187,00
Cadre d'emploi Technicien	B	10,00	0,00	10,00	9,00	0,00	9,00
Cadre d'emploi d'Adjoint Technique	C	150,00	0,00	150,00	133,00	0,00	133,00
Cadre d'emploi d'Agent de Maîtrise	C	45,00	0,00	45,00	39,00	0,00	39,00
Cadre d'emploi d'Ingénieur	A	9,00	0,00	9,00	6,00	0,00	6,00
Directeur des Services Techniques	A	0,00	0,00	0,00	0,00	0,00	0,00
FILIERE SOCIALE (d)		15,00	0,00	15,00	10,00	0,00	10,00
Cadre d'emploi Agent Social	C	1,00	0,00	1,00	1,00	0,00	1,00
Cadre d'emploi Moniteur Educateur et intervenant familial	B	1,00	0,00	1,00	1,00	0,00	1,00
Cadre d'emploi d'ATSEM	C	13,00	0,00	13,00	8,00	0,00	8,00
FILIERE MEDICO-SOCIALE (e)		0,00	0,00	0,00	0,00	0,00	0,00
FILIERE MEDICO-TECHNIQUE (f)		0,00	0,00	0,00	0,00	0,00	0,00
FILIERE SPORTIVE (g)		7,00	0,00	7,00	5,00	0,00	5,00
Cadre d'emploi Conseiller des APS	A	0,00	0,00	0,00	0,00	0,00	0,00
Cadre d'emploi d'Educateur des APS	B	7,00	0,00	7,00	5,00	0,00	5,00
FILIERE CULTURELLE (h)		1,00	0,00	1,00	1,00	0,00	1,00
Bibliothécaire	A	1,00	0,00	1,00	1,00	0,00	1,00
FILIERE ANIMATION (i)		86,00	0,00	86,00	66,00	0,00	66,00

Envoyé en préfecture le 02/04/2025
 Reçu en préfecture le 02/04/2025
 Publié le 02/04/2025
 ID : 059-215903287-20250327-DM20250327_16-DE

GRADES OU EMPLOIS (1)	CATEGORIES (2)	EMPLOIS BUDGETAIRES (3)			EFFECTIFS P	AGENTS SUR EMPLOIS BUDGETAIRES EN ETPT (4)	
		EMPLOIS PERMANENTS À TEMPS COMPLET	EMPLOIS PERMANENTS À TEMPS NON COMPLET	TOTAL		AGENTS TITULAIRES	AGENTS NON TITULAIRES
Cadre d'emploi d'Adjoint d'Animation	C	77,00	0,00	77,00	58,00	0,00	58,00
Cadre d'emploi d'Animateur	B	9,00	0,00	9,00	8,00	0,00	8,00
FILIERE POLICE (j)		14,00	0,00	14,00	13,00	0,00	13,00
Cadre d'emploi Agent de police Municipale	C	13,00	0,00	13,00	12,00	0,00	12,00
Cadre d'emploi Chef de Service de Police Municipale	B	1,00	0,00	1,00	1,00	0,00	1,00
FILIERE SAPEURS-POMPIERS (k)		0,00	0,00	0,00	0,00	0,00	0,00
EMPLOIS NON CITES (l) (5)		0,00	0,00	0,00	0,00	0,00	0,00
TOTAL GENERAL (b + c + d + e + f + g + h + i + j + k + l)		431,00	0,00	431,00	362,00	0,00	362,00

(1) Les grades ou emplois sont désignés conformément à la circulaire n° NOR : INTB9500102C du 23 mars 1995. Les emplois fonctionnels sont également comptabilisés dans leur filière d'origine.

(2) Catégories : A, B ou C.

(3) Emplois budgétaires créés par l'assemblée délibérante. Les emplois permanents à temps complet sont comptabilisés pour une unité, les emplois à temps non complet sont comptabilisés à hauteur de la quotité de travail prévue par la délibération créant l'emploi.

(4) Equivalent temps plein annuel travaillé (ETPT). Le décompte est proportionnel à l'activité des agents, mesurée par leur quotité de temps de travail et par leur période d'activité sur l'année :

ETPT = Effectifs physiques * quotité de temps de travail * période d'activité dans l'année

Exemple : un agent à temps plein (quotité de travail = 100 %) présent toute l'année correspond à 1 ETPT ; un agent à temps partiel, à 80 % (quotité de travail = 80 %) présent toute l'année correspond à 0,8 ETPT ; un agent à temps partiel, à 80 % (quotité de travail = 80 %) présent la moitié de l'année (ex : CDD de 6 mois, recrutement à mi-année) correspond à 0,4 ETPT (0,8 * 6 / 12).

(5) Emplois dont les missions ne correspondent pas à un cadre d'emploi existant.

IV – ANNEXES
ANNEXES PATRIMONIALES – ETAT DU PERSONNEL AU 01/01/N
B9

B9 – ETAT DU PERSONNEL AU 01/01/N (suite)

AGENTS NON TITULAIRES EN FONCTION AU 01/01/N	CATEGORIES (1)	SECTEUR (2)	REMUNERATION (3)		CONTRAT	
			Indice (8)	Euros	Fondement du contrat (4)	Nature du contrat (5)
Agents occupant un emploi permanent (6)				0,00		
Agents occupant un emploi non permanent (7)				0,00		
TOTAL GENERAL				0,00		

(1) CATEGORIES: A, B et C.

(2) SECTEUR ADM : Administratif.
 TECH : Technique.
 URB : Urbanisme (dont aménagement urbain).
 S : Social.
 MS : Médico-social.
 MT : Médico-technique.
 SP : Sportif.
 CULT : Culturel.
 ANIM : Animation.
 POL : Police.
 POMP : Sapeurs-pompiers.
 X : Emplois non cités.

(3) REMUNERATION : Référence à un indice brut (indiquer le niveau de l'indice brut) de la fonction publique ou en euros annuels bruts (indiquer l'ensemble des éléments de la rémunération brute annuelle).

(4) CONTRAT : Motif du contrat (code général de la fonction publique - CGFP) :

- 332-23-1° : Accroissement temporaire d'activité pour une durée maximale de douze mois.
- 332-23-2° : Accroissement saisonnier d'activité pour une durée maximale de six mois.
- 332-24 : Contrat de projet pour une durée minimale d'un an et une durée maximale fixée par les parties dans la limite de six ans
- 332-13 : Remplacement d'un fonctionnaire autorisé à servir à temps partiel ou indisponible.
- 332-14 : Vacance temporaire d'un emploi.
- 332-8-1° : Absence de cadre d'emplois de fonctionnaires susceptibles d'assurer les fonctions correspondantes.
- 332-8-2° : Justifié par les besoins des services ou la nature des fonctions, sous réserve qu'aucun fonctionnaire territorial n'a pu être recruté dans les conditions prévues par le CGFP.
- 332-8-3° : Communes de moins de 1 000 habitants et groupements de communes regroupant moins de 15 000 habitants.
- 332-8-4° : Communes nouvelles issues de fusion de communes de moins de 1 000 habitants, pendant trois ans suivant la création, et le cas échéant, jusqu'au premier renouvellement du conseil municipal.
- 332-8-5° : Autres collectivités territoriales ou établissements mentionnés à l'article L. 4, pour les emplois dont la quotité de temps de travail est inférieure à 50 %.
- 332-8-6° : Emplois des communes (- 2 000 hab.) et des groupements de communes (-10 000 hab.) dont la création ou suppression dépend de la décision d'une autorité.
- 327-5 : Contractuel territorial sur emploi permanent - peut être nommé en qualité de fonctionnaire stagiaire par l'autorité territoriale.
- 332-10 : Contrat à durée indéterminée en application de l'article L. 332-8 avec un agent contractuel territorial qui justifie d'une durée de services publics de six ans au moins.
- 332-11 : Contrat à durée indéterminée lorsque l'agent contractuel territorial concerné remplit avant l'échéance de son contrat les conditions d'ancienneté mentionnées à l'article L. 332-10.
- 326_352 : Modalités particulières : recrutement sans concours, parcours d'accès à la fonction publique, personnes en situation de handicap (CGFP art. L326 et L.352).
- 343-1_343-3 : Emplois supérieurs de la fonction publique territoriale (emplois fonctionnels de direction).
- 333-1_333-10 : Collaborateurs de cabinet.
- 333-12 : Collaborateurs de groupes d'élus.
- A : Autres.

(5) Indiquer si l'agent contractuel est titulaire d'un contrat à durée déterminée (CDD) ou d'un contrat à durée indéterminée (CDI). Les contrats particuliers devront être labellisés « A / autres » et feront l'objet d'une précision (ex : « contrats aidés »).

(6) Occupent un emploi permanent de la fonction publique territoriale, les agents non titulaires recrutés sur le fondement des articles 332-8, 332-13, 332-14, 326, 352 du CGFP , ainsi que les agents qui sont titulaires d'un contrat à durée indéterminée pris sur le fondement des articles 327-5, 332-10 et 332-11 du CGFP.

(7) Occupent un emploi non permanent de la fonction publique territoriale, les agents non titulaires recrutés sur le fondement des articles 332-23, 332-24, 333-1 à 333-10 et 333-12.

(8) Si un contrat fixe comme référence de rémunération un traitement hors échelle, il convient de mentionner le chevron conformément à l'article 6 décret 85-1148 du 20 octobre 1985.



IV – ANNEXES

ANNEXES PATRIMONIALES

LISTE DES ORGANISMES DANS LESQUELS LA COLLECTIVITE A PRIS UN ENGAGEMENT FINANCIER

B10

LISTE DES ORGANISMES DANS LESQUELS LA COLLECTIVITE A PRIS UN ENGAGEMENT FINANCIER

Les documents financiers et comptables de ces organismes sont mis à la disposition du public à Hotel de Ville de Lambersart (1).

Toute personne a le droit de demander communication à ses frais.

Nature de l'engagement (2)	Nom de l'organisme	Raison sociale de l'organisme	Nature juridique de l'organisme	Montant de l'engagement
Délégation de service public (3) (4)				
01/09/2015 - Délégation de service public	Dupont restauration	Dupont restauration	SAS	1,00
Détention d'une part du capital				
Garantie ou cautionnement d'un emprunt				
- Garantie ou cautionnement d'un emprunt	Ecole et Famille Jeanne d'Arc	Ecole et Famille Jeanne d'Arc	Association	185 000,00
- Garantie ou cautionnement d'un emprunt	Baby accueil	Baby accueil	Association	230 678,50
Subventions supérieures à 75 000 € ou représentant plus de 50 % du produit figurant au compte de résultat de l'organisme				
- Subvention de fonctionnement	AGEMLAM	AGEMLAM	Association	205 000,00
- Subvention de fonctionnement	Centre Lino Ventura	Centre Lino Ventura	Association	70 000,00
- Subvention de fonctionnement	Comité des uvres sociales du personnel de la ville de Lambersart	Comité des uvres sociales du personnel de la ville de Lambersart	Association	90 000,00
- Subvention aux écoles privées	Centre scolaire Saint Odile, Jeanne d'Arc, St Gérard	Centre scolaire Saint Odile	Association	631 000,00
- Subvention de fonctionnement	PLIE-Maison de l'emploi-Mission locale	ALPES	Association	143 056,56
Autres				

(1) Hôtel de la collectivité et autres lieux publics désignés par la collectivité.

(2) Indiquer la date de la décision (délibérations, contrats ou décisions de l'exécutif).

(3) Préciser la nature de la délégation (concession, affermage, régie intéressée...).

(4) Les délégations pour lesquels un engagement hors bilan est constaté font l'objet d'une reprise dans l'état relatif aux autres engagements donnés.

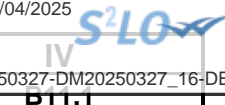

IV – ANNEXES

ANNEXES PATRIMONIALES – LISTE DES ORGANISMES DE REGROUPEMENT

LISTE DES ORGANISMES DE REGROUPEMENT AUXQUELS ADHERE LA COLLECTIVITE

DESIGNATION DES ORGANISMES	Date d'adhésion	Mode de participation (1)	Montant du financement
Syndicats mixtes (article L. 5721-2 du CGCT)			
EPCI			
MEL		cotisation service CEE	172,00
MEL		mutualisation et adhésion CAM	840,00
Métropole Européenne de Lille	11/12/1967	TPU	0,00
Syndicat Intercommunal de gestion de la fourrière pour animaux errants de Lille et ses environs	04/06/1981	Fourrière animale	0,00
USAN	01/01/2014	TPU	0,00
Autres organismes de regroupement			
ARBRES		association des arbres	50,00
CNVVF		association en charge du cadre de vie	450,00
PARCS ET JARDINS		association parcs et jardins au NPDC	200,00
ANDEV		association en charge de l'éducation	45,00
ANDES		association en charge du sport	520,00
GRAAL		association pour l'aide et accès au logement	50,00
RESAH		adhésion admical mécénat	2 000,00
institut catholique de Lille		adhésion TECHSHOP	1 500,00
ANVITA		politique sur l'accueil	600,00

(1) Indiquer si le financement est fait par TPZ, TPU, TPU + fiscalité additionnelle ou sans fiscalité propre.

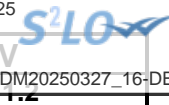

IV – ANNEXES

ANNEXES PATRIMONIALES – LISTE DES ETABLISSEMENTS PUBLICS CREES

LISTE DES ETABLISSEMENTS PUBLICS CREES

Catégorie d'établissement (1)	Intitulé / objet de l'établissement	Date de création	Date de délibération	Nature de l'activité (SPIC/SPA)	TVA (oui / non)
CCAS	CCAS de Lambersart	01/01/1986	01/01/1986	CCAS	non

(1) Il s'agit de recenser les établissements publics créés par la collectivité pour l'exploitation directe d'un service public relevant de sa compétence.

Pour rappel, la collectivité a l'obligation de constituer une régie si le service concerné est de nature industrielle et commerciale (cf. article L. 1412-1 du CGCT) ou la faculté de constituer une régie si le service concerné est de nature administrative et n'est pas de ceux qui, par leur nature ou par la loi, ne peuvent être assurés que par la collectivité elle-même (cf. article L. 1412-2 du CGCT).

Les régies ainsi créées peuvent, au choix de la collectivité, être dotées :

- soit de la personnalité morale et de l'autonomie financière ;
- soit de la seule autonomie financière.

Cependant, il convient de préciser que seules les régies dotées de la personnalité morale et de l'autonomie financière sont dénommées établissement public et doivent être recensées dans cet état.

Envoyé en préfecture le 02/04/2025	
Reçu en préfecture le 02/04/2025	
Publié le	IV 
ID : 059-215903287-20250327-DM20250327_16-DE	B11.3

IV – ANNEXES

ANNEXES PATRIMONIALES – LISTE DES SERVICES INDIVIDUALISES DANS UN BUDGET ANNEXE

LISTE DES SERVICES INDIVIDUALISES DANS UN BUDGET ANNEXE

(1) Exemples de catégories : régie à seule autonomie financière, opérations d'aménagement, service social et médico-social.

IV – ANNEXES

ANNEXES BUDGETAIRES
EQUILIBRE BUDGETAIRE

C1.1

DISPONIBILITE DE RESSOURCES PROPRES PROVENANT DES EXERCICES ANTERIEURS

Solde de la section d'investissement de l'exercice N-1 (1)

	Pour mémoire, budget précédent (BP+BS+DM)	Propositions nouvelles	Vote	Total (2)
Solde d'exécution 001 (A) montant négatif si déficit (D001) montant positif si excédent (R001)	0,00	270 191,72	270 191,72	270 191,72
Solde des RAR (B) montant négatif si déficit montant positif si excédent	0,00	-1 512 685,70	-1 512 685,70	-1 512 685,70
Solde de la section investissement de l'exercice N-1 (Solde I = A + B) Solde positif : excédent de financement Solde négatif : besoin de financement	0,00	-1 242 493,98	-1 242 493,98	-1 242 493,98

Disponibilité des ressources propres provenant des exercices antérieurs après financement de la section investissement de l'exercice N-1 (1)

	Pour mémoire, budget précédent (BP+BS+DM)	Propositions nouvelles	Vote	Total (2)
Affectation au 1068 (C)	0,00	1 242 493,98	1 242 493,98	1 242 493,98
Solde de la section investissement de l'exercice N-1 (Solde I) Solde positif : excédent de financement Solde négatif : besoin de financement	0,00	-1 242 493,98	-1 242 493,98	-1 242 493,98
Disponibilité de ressources propres des exercices antérieurs (Solde II = C + Solde I) Solde positif : ressources disponibles pour la couverture de l'annuité Solde négatif : absence de ressources propres provenant des exercices antérieurs pour la couverture de l'annuité	0,00	0,00	0,00	0,00

COUVERTURE DE L'ANNUITE DE LA DETTE PAR LES RESSOURCES PROPRES - PETIT EQUILIBRE

	Pour mémoire, budget précédent (BP+BS+DM)	Propositions nouvelles	Vote	Total (2)
Dépenses de l'exercice à couvrir par des ressources propres (D)(3)	1 075 000,00	0,00	0,00	1 075 000,00
Ressources propres externes et internes de l'exercice (E)(3)	4 416 938,00	4 921 674,85	4 921 674,85	9 338 612,85
Couverture de l'annuité de la dette (Solde III = E - D) Solde positif : annuité de la dette couverte Solde négatif : annuité de la dette non couverte par les ressources de l'exercice, vérifier la couverture par les éventuelles ressources disponibles des exercices antérieurs (cf. solde II)	3 341 938,00	4 921 674,85	4 921 674,85	8 263 612,85

(1) Eléments à compléter uniquement s'il y a eu reprise des résultats, anticipée ou classique, lors de cette séance ou lors d'une séance précédente.

(2) Cumul des crédits de l'exercice votés ou reportés

(3) Seuls les crédits de l'exercice sont pris en compte donc hors RAR. Le détail est présenté aux états suivants : "Equilibre budgétaire - Dépenses" et "Equilibre budgétaire - Recette"



IV – ANNEXES

ANNEXES BUDGETAIRES
EQUILIBRE BUDGETAIRE – DEPENSES

C1.2

DEPENSES A COUVRIR PAR DES RESSOURCES PROPRES

Art. (1)	Libellé (1)	Budget de l'exercice (hors RAR) (BP + BS + DM)	Propositions nouvelles	Vote (2)
DEPENSES TOTALES A COUVRIR PAR DES RESSOURCES PROPRES = A + B		I 1 075 000,00	0,00	II 0,00
16 Emprunts et dettes assimilées (A)		1 075 000,00	0,00	0,00
1631	Emprunts obligataires	0,00	0,00	0,00
1641	Emprunts en euros	1 075 000,00	0,00	0,00
1643	Emprunts en devises	0,00	0,00	0,00
16441	Opérations afférentes à l'emprunt	0,00	0,00	0,00
1671	Avances consolidées du Trésor	0,00	0,00	0,00
1672	Emprunts sur comptes spéciaux du Trésor	0,00	0,00	0,00
1678	Autres emprunts et dettes	0,00	0,00	0,00
1681	Autres emprunts	0,00	0,00	0,00
1682	Bons à moyen terme négociables	0,00	0,00	0,00
1687	Autres dettes	0,00	0,00	0,00
Dépenses et transferts à déduire des ressources propres (B)		0,00	0,00	0,00
10...	Reprise de dotations, fonds divers et réserves			
10...	Reversement de dotations, fonds divers et réserves			
139	Subv. invest. transférées cpte résultat	0,00	0,00	0,00

(1) Détailler les chapitres budgétaires par article conformément au plan de comptes.

(2) Crédits de l'exercice votés lors de la séance.



IV – ANNEXES

ANNEXES BUDGETAIRES
EQUILIBRE BUDGETAIRE – RECETTES

C1.3

RESSOURCES PROPRES

Art. (1)	Libellé (1)	Budget de l'exercice (hors RAR) (BP + BS + DM)	Propositions nouvelles	Vote (2)
RECETTES (RESSOURCES PROPRES) = a + b		V 4 416 938,00	4 921 674,85	VI 4 921 674,85
Ressources propres externes de l'année (a)		744 500,00	0,00	0,00
10222	FCTVA	740 000,00	0,00	0,00
10226	Taxe d'aménagement (3)	4 500,00	0,00	0,00
10227	Versement pour sous densité	0,00	0,00	0,00
10228	Autres fonds d'investissement	0,00	0,00	0,00
13146	Attributions compensation investissement	0,00	0,00	0,00
13156	Attributions compensation investissement	0,00	0,00	0,00
13246	Attributions compensation investissement	0,00	0,00	0,00
13256	Attributions compensation investissement	0,00	0,00	0,00
138	Autres subventions invest. non transf.	0,00	0,00	0,00
26...	Participations et créances rattachées			
27...	Autres immobilisations financières			
Ressources propres internes de l'année (b) (4)		3 672 438,00	4 921 674,85	4 921 674,85
15...	Provisions pour risques et charges			
169	Primes de remboursement des obligations	0,00	0,00	0,00
26...	Participations et créances rattachées			
27...	Autres immobilisations financières			
28...	Amortissement des immobilisations			
28031	Frais d'études	10 100,00	0,00	0,00
280422	Privé - Bâtiments et installations	30 800,00	0,00	0,00
2805	Licences, logiciels, droits similaires	55 000,00	0,00	0,00
28128	Autres aménagements de terrains	108 100,00	0,00	0,00
281311	Bâtiments administratifs	600,00	0,00	0,00
281312	Bâtiments scolaires	900,00	0,00	0,00
281314	Bâtiments culturels et sportifs	1 700,00	0,00	0,00
281318	Autres bâtiments publics	8 700,00	0,00	0,00
281328	Autres bâtiments privés	4 100,00	0,00	0,00
281351	Bâtiments publics	16 600,00	0,00	0,00
28152	Installations de voirie	21 200,00	0,00	0,00
281534	Réseaux d'électrification	22 500,00	0,00	0,00
281538	Autres réseaux	105 700,00	0,00	0,00
2815731	Matériel roulant	400,00	0,00	0,00
2815738	Autre matériel et outillage de voirie	0,00	0,00	0,00
28158	Autres inst., matériel, outil. techniques	46 600,00	0,00	0,00
281828	Autres matériels de transport	123 900,00	0,00	0,00
281838	Autre matériel informatique	97 200,00	0,00	0,00
281841	Matériel de bureau et mobilier scolaire	5 900,00	0,00	0,00
281848	Autres matériels de bureau et mobiliers	34 000,00	0,00	0,00
28185	Matériel de téléphonie	13 300,00	0,00	0,00
28188	Autres immo. corporelles	316 300,00	0,00	0,00

Art. (1)	Libellé (1)	Budget de l'exercice (hors RAR) (BP + BS + DM)	Propositions		
29...	<i>Dépréciations des immobilisations</i>				
31...	<i>Matières premières (et fournitures) (5)</i>				
33...	<i>En-cours de production de biens (5)</i>				
35...	<i>Stocks de produits (5)</i>				
39...	<i>Dépréciation des stocks et en-cours</i>				
481...	<i>Charges à rép. sur plusieurs exercices</i>				
49...	<i>Dépréciation des comptes de tiers</i>				
59...	<i>Dépréciation des comptes financiers</i>				
024	Produits des cessions d'immobilisations	0,00	0,00		0,00
021	<i>Virement de la section de fonctionnement</i>	2 648 838,00	4 921 674,85		4 921 674,85

(1) Les comptes 15, 169, 26, 27, 28, 29, 39, 481, 49 et 59 sont à détailler conformément au plan de comptes.
 (2) Crédits de l'exercice votés lors de la séance.
 (3) Le compte 10226 peut être utilisé uniquement par les communes et les établissements publics à fiscalité propre.
 (4) Les comptes 15, 29, 39, 49 et 59 sont présentés uniquement si la collectivité ou l'établissement applique le régime des provisions budgétaires.
 (5) Les comptes 31, 33 et 35 ne peuvent être utilisés que pour les budgets utilisant la comptabilité de stock. Par conséquent, seuls les budgets retraçant les dépenses et les recettes d'un lotissement ou d'une ZAC peuvent utiliser les comptes susmentionnés.

S²LOW

IV

DT

IV – ANNEXES

AUTRES ELEMENTS D'INFORMATION – LISTE DES SERVICES ASSUJETTIS A LA TVA ET NON ERIGES EN BUDGET ANNEXE

LISTE DES SERVICES ASSUJETTIS A LA TVA ET NON ERIGES EN BUDGET ANNEXE



IV – ANNEXES

AUTRES ELEMENTS D'INFORMATION

SERVICES FERROVIAIRES REGIONAUX DE VOYAGEURS – VOLET 1 : BUDGET

D2.1

VOLET 1 – BUDGETAIRE (circulaire n° LBL/B/03/10082/C du 11 décembre 2003)

DEPENSES			RECETTES		
FONCTIONNEMENT	Chapitre	Montant	FONCTIONNEMENT	Chapitre	Montant
Contribution régionale d'équilibre d'exploitation TTC		0,00	Compensation financière versée par l'Etat au titre de l'exploitation		0,00
Autres		0,00	Compensation financière au titre des tarifs sociaux fixés par l'Etat		0,00
			Matériel		0,00
Sous-total Fonctionnement		0,00	Sous-total Fonctionnement		(B) 0,00

INVESTISSEMENT	Chapitre	Montant			
Matériel		0,00			
Autres		0,00			
Sous-total Investissement		0,00	Effort propre de la Région (A – B)		(C) 0,00

TOTAL DEPENSES		(A) 0,00	TOTAL RECETTES (B + C)		0,00
-----------------------	--	-----------------	-------------------------------	--	-------------



IV – ANNEXES

AUTRES ELEMENTS D'INFORMATION

SERVICES FERROVIAIRES REGIONAUX DE VOYAGEURS – VOLET 2 : COMPTE D'EXPLOITATION

D2.2

Volet 2 – Compte TER SNCF (1) par la collectivité (circulaire n°LBL/B/03/10082/C du 11 décembre 2003)

Produits d'exploitation courante :	
Produits du trafic	0,00
Produits annexes au trafic	0,00
Compensations des réductions tarifaires	0,00
Travaux pour Tiers	0,00
Produits hors trafic	0,00
Total chiffre d'affaires	0,00
Versements des Collectivités	0,00
Production immobilisée et stockée	0,00
Total produits d'exploitation courante	0,00

Charges d'exploitation courante :	
Personnel – Masse salariale	0,00
Consommations intermédiaires	0,00
Péage RFF	0,00
Impôts, taxes et versements assimilés	0,00
Total charges d'exploitation courante	0,00

Facturations majeures :	
Achats stockés	0,00
Impôts et taxes hors FAP	0,00
Maintenance matériel roulant	0,00
Traction trains, conduite et logistique	0,00
Echange de locomotives entre Activités	0,00
Energie de traction électrique	0,00
Energie de traction diesel	0,00
Entretien/maintenance des installations fixes	0,00
Prestations télécoms	0,00
Echange de matériel roulant entre Activités	0,00
Prestations trains	0,00
Contribution de service Activité Gare	0,00
Transport en service	0,00
Total facturations majeures	0,00

Prestations de main d'œuvre inter-domaines :	
- Dont Etablissements autres que EEX	0,00
- Dont Etablissements EEX	0,00
Autres facturations	0,00

Total facturations internes	0,00
TOTAL CHARGES (2)	0,00
Contributions aux ECE	0,00
EXCEDENT BRUT D'EXPLOITATION (3)	0,00
Dotations aux amortissements	0,00
Reprise de subvention et écart de réévaluation	0,00
Variation des provisions/transfert de charges	0,00
Autres produits et charges de gestion courante	0,00
Total dotations, reprises, transferts et autres	0,00
RESULTAT D'EXPLOITATION (4)	0,00
Résultat financier	0,00
RESULTAT COURANT (5)	0,00
Résultat spécifique	0,00
RESULTAT NET (6)	0,00

(1) A compléter par « approuvé » ou « non approuvé ».

(2) Total charges = total charges d'exploitation courante + total facturations majeures + total facturations internes.

(3) Excédent brut d'exploitation = total produits d'exploitation courante – total charges.

(4) Résultat d'exploitation = excédent brut d'exploitation – contribution aux ECE - total dotations, reprises, transferts et autres.

(5) Résultat courant = résultat d'exploitation + résultat financier.

(6) Résultat net = résultat courant + résultat spécifique.

Cette annexe correspond au modèle de présentation du compte d'exploitation figurant dans la convention SNCF, elle est donc susceptible de subir des modifications à l'initiative de la SNCF.

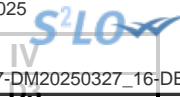

IV – ANNEXES

AUTRES ELEMENTS D'INFORMATION – DECISIONS EN MATIERE DE TAUX DES CONTRIBUTIONS

Libellés	Base notifiée (si connue à la date de vote)	Variation de la base / (N-1) (%)	Taux, coefficient ou forfait appliqués par décision de l'assemblée délibérante (%, unité ou €)	Variation du taux / N-1 (%)	Produit voté par l'assemblée délibérante	Variation du produit / N-1 (%)
Part régionale des ressources						
TICPE (part définie à l'art. 265 du code des douanes)	SP	0,00	0,00	0,00	0,00	0,00
	Gazole	0,00	0,00	0,00	0,00	0,00
TICPE (majoration définie à l'art. 265 A bis du code des douanes)	SP	0,00	0,00	0,00	0,00	0,00
	Gazole	0,00	0,00	0,00	0,00	0,00
Taxe sur les permis de conduire	0,00	0,00	0,00	0,00	0,00	0,00
Taxe sur les certificats d'immatriculation des véhicules	0,00	0,00	0,00	0,00	0,00	0,00
Taxe spéciale de consommation de produits pétroliers (1)	0,00	0,00	0,00	0,00	0,00	0,00
Taxe sur le transport public aérien et maritime (1)	0,00	0,00	0,00	0,00	0,00	0,00
Taxe relative à l'octroi de mer (1)	0,00	0,00	0,00	0,00	0,00	0,00
Droits assimilés au droit d'octroi de mer auxquels sont soumis les rhums et spiritueux (1)	0,00	0,00	0,00	0,00	0,00	0,00
Part départementale des ressources						
Taxe d'aménagement	0,00	0,00	0,00	0,00	0,00	0,00
Taxe de publicité foncière et droit d'enregistrement	0,00	0,00	0,00	0,00	0,00	0,00
Taxe sur la consommation finale d'électricité	0,00	0,00	0,00	0,00	0,00	0,00
Taxe sur les remontées mécaniques des zones de montagne	0,00	0,00	0,00	0,00	0,00	0,00
Part communale des ressources						
TFPB	0,00	0,00	0,00	0,00	0,00	0,00
TFPNB	0,00	0,00	0,00	0,00	0,00	0,00
CFE	0,00	0,00	0,00	0,00	0,00	0,00
Taxe d'habitation sur les résidences secondaires	0,00	0,00	0,00	0,00	0,00	0,00
TOTAL	0,00	0,00			0,00	0,00

(1) Taxes perçues par les collectivités d'Outre-mer.

(2) Détailler les taxes pour lesquelles la collectivité a un pouvoir de modulation.



IV
D4.1

IV – ANNEXES

AUTRES ELEMENTS D'INFORMATION – ETAT DE REPARTITION DE LA TEOM

(COMMUNES ET GROUPEMENTS DE 10 000 HABITANTS ET PLUS, article L. 2313-1)

SECTION D'INVESTISSEMENT – DEPENSES

DEPENSES (1)		
Article (2)	Libellé (2)	Montant
	Remboursement d'emprunts et dettes assimilées	0,00
	Acquisitions d'immobilisations	0,00
	Opérations d'équipement (1 ligne par opération)	0,00
	Autres dépenses éventuelles	0,00
	Opérations pour compte de tiers (1 ligne par opération)	0,00
	Total des dépenses réelles	0,00
040	<i>Opérations ordre transf. entre sections</i>	0,00
041	<i>Opérations patrimoniales</i>	0,00
	Total des dépenses d'ordre	0,00
	TOTAL GENERAL	0,00

SECTION D'INVESTISSEMENT – RECETTES

RECETTES (1)		
Article (2)	Libellé (2)	Montant
	Souscription d'emprunts et dettes assimilées	0,00
	Dotations et subventions reçues	0,00
	Autres recettes éventuelles	0,00
	Opérations pour compte de tiers (1 ligne par opération)	0,00
024	Produits des cessions d'immobilisations	0,00
	Total des recettes réelles	0,00
040	<i>Opérations ordre transf. entre sections</i>	0,00
041	<i>Opérations patrimoniales</i>	0,00
021	<i>Virement de la section de fonctionnement (3)</i>	0,00
	Total des recettes d'ordre	0,00
	TOTAL GENERAL	0,00

(1) Dépenses et recettes, directes et indirectes, afférentes à l'exercice de la compétence visée à l'article L. 2313-1 du CGCT.

(2) Détailler les chapitres budgétaires par article conformément au plan de comptes appliqué par la collectivité ou l'établissement.

(3) Montant des recettes de fonctionnement transféré en investissement pour le financement des dépenses d'investissement afférentes à l'exercice de la compétence susmentionnée.

IV – ANNEXES

AUTRES ELEMENTS D'INFORMATION – ETAT DE REPARTITION DE LA TEOM

(COMMUNES ET GROUPEMENTS DE 10 000 HABITANTS ET PLUS, article L. 2313-1)

SECTION DE FONCTIONNEMENT – DEPENSES

DEPENSES (1)		
Article (2)	Libellé (2)	Montant
011	Charges à caractère général	0,00
012	Charges de personnel et frais assimilés	0,00
65	Autres charges de gestion courante	0,00
66	Charges financières	0,00
67	Charges spécifiques	0,00
68	Dotations aux provisions, dépréciations (3)	0,00
014	Atténuations de produits	0,00
Total des dépenses réelles		0,00
042	Opérations ordre transf. entre sections	0,00
043	Opérations ordre intérieur de la section	0,00
023	Virement à la section d'investissement (4)	0,00
Total des dépenses d'ordre		0,00
TOTAL GENERAL		0,00

SECTION DE FONCTIONNEMENT – RECETTES

RECETTES (1)		
Article (2)	Libellé (2)	Montant
Recettes issues de la TEOM		0,00
Dotations et participations reçues		0,00
Autres recettes de fonctionnement éventuelles		0,00
70	Prod. services, domaine, ventes diverses	0,00
75	Autres produits de gestion courante	0,00
76	Produits financiers	0,00
77	Produits spécifiques	0,00
78	Reprises amort., dépréciations, prov. (3)	0,00
013	Atténuations de charges	0,00

RECETTES (1)		
Article (2)	Libellé (2)	
Total des recettes réelles		0,00
042	<i>Opérations ordre transf. entre sections</i>	0,00
043	<i>Opérations ordre intérieur de la section</i>	0,00
Total des recettes d'ordre		0,00
TOTAL GENERAL		0,00

(1) Dépenses et recettes, directes et indirectes, afférentes à l'exercice de la compétence visée à l'article L. 2313-1 du CGCT.

(2) Détailler les chapitres budgétaires par article conformément au plan de comptes appliqué par la collectivité ou l'établissement.

(3) Si la collectivité ou l'établissement applique les provisions semi-budgétaires.

(4) Montant des recettes de fonctionnement transféré en investissement pour le financement des dépenses d'investissement afférentes à l'exercice de la compétence susmentionnée.



IV – ANNEXES

ELEMENTS DU BILAN

**ETAT DE VENTILATION DES DEPENSES ET RECETTES DES SERVICES D'EAU ET
D'ASSAINISSEMENT – SECTION DE FONCTIONNEMENT**

D5.1

Cet état ne contient pas d'information.

Envoyé en préfecture le 02/04/2025
Reçu en préfecture le 02/04/2025
Publié le
ID : 059-215903287-20250327-DM20250327_16-DE



IV – ANNEXES	
ELEMENTS DU BILAN	
ETAT DE VENTILATION DES DEPENSES ET RECETTES DES SERVICES D'EAU ET D'ASSAINISSEMENT – SECTION D'INVESTISSEMENT	D5.2

Cet état ne contient pas d'information.



V – ARRETE ET SIGNATURES	V
ARRETE ET SIGNATURES	A

Nombre de membres en exercice : 35

Nombre de membres présents : 35

Nombre de suffrages exprimés : 35

VOTES :

Pour : 27

Contre : 5

Abstentions : 3

Date de convocation : 21/03/2025

Présenté par Monsieur Nicolas BOUCHE, Maire(1),
 A Lambersart, le 27/03/2025

Délibéré par l'assemblée (2), le Conseil municipal, réuni en session
 A Lambersart, le 27/03/2025
 Les membres de l'assemblée délibérante (2),(3).

BERTIN Pierre	
BLANQUART David	
BOISSE Julien	
BOUCHE Nicolas	
BURLION Nicolas <i>Pouvoir B. LETBREZ</i>	 <i>Article 19 h45</i>
CACHEUX Martine	
CAUDRON Christophe	
COUSIN Chantal	
DE RYCKE Xavier	
DEWAS Sabine	
DOMRAULT-TANGUY Carole	
DOUTRIAUX Céline	
DUMEZ Gilles	
FRAPPART Laurent	
GERBER Héloïse	
GORISSE Marie Christine	
HENOQUE Brigitte	
HUBERT Thomas	
LAOUTID Fouad	



V – ARRETE ET SIGNATURES
ARRETE ET SIGNATURES

A

LARVENT Vanessa - <i>Rouée C. CAUDRON</i>	
LEKIEFFRE Guillaume	
LEMBREZ Bertin	
LEMTIRI Kacem	
LEROY-LAIDEBEUR Barbara	
LUCOT Pascale	
MAGDELAINE Emmanuel	
MAZEREUW Alain	
MOUKRIM Yassir	
NISOLLE Christine	
PICHONAT Emmanuelle	
PIERROT Antoine - <i>Rouée E. PICHONAT</i>	
PILLA Claire	
PIRA Pierre-Yves	
RAMON Anne	
VASSEUR Quentin - <i>Rouée K. LEMTIRI</i>	

Certifié exécutoire par Monsieur Nicolas BOUCHE, Maire (1), compte tenu de la transmission en préfecture, le - 2 AVR. 2025
 et de la publication le - 2 AVR. 2025

A Lambersart, le

(1) Indiquer « la présidente » ou « le président ».
 (2) Indiquer la nature de l'assemblée délibérante : du conseil régional de ..., de la Collectivité territoriale unique de ..., de la métropole de ..., du Conseil syndical de ...
 (3) L'ajout des signataires est désormais facultatif.

- 2 AVR. 2025